Δήλωση Απορρήτου

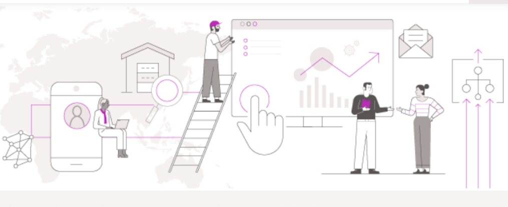

Γενικη Δηλωση Ιδιωτικου Απορρητου | Healthcare Professionals Privacy Notice | Δηλωση Απορρητου Συμμετεχοντων Σε Ερευνα

Γενικη Δηλωση Ιδιωτικου Απορρητου

Κάντε κλικ εδώ για να λάβετε ή να εκτυπώσετε ένα αντίγραφο της Γενικής Δήλωσης Ιδιωτικού Απορρήτου της BMS.

Εάν είστε επαγγελματίας υγείας ή συμμετέχετε σε μια κλινική μελέτη της BMS ή σε ένα ερευνητικό έργο, μπορείτε να προσπελάσετε τις άλλες δηλώσεις μας εδώ: Δήλωση Ιδιωτικού Απορρήτου ΕΥ | Δήλωση Ιδιωτικού Απορρήτου Ασθενούς.

Η Δέσμευσή μας

Στην Bristol Myers Squibb (BMS), το ιδιωτικό σας απόρρητο έχει σημασία για εμάς. Για εμάς, το απόρρητο των δεδομένων υπερβαίνει την απλή συμμόρφωση με τη νομοθεσία. Στόχος της BMS είναι η συλλογή, χρήση και κοινοποίηση πληροφοριών που λαμβάνουμε για εσάς με τρόπο συνεπή με τις αξίες της εταιρείας μας, συμπεριλαμβανομένων των υψηλών δεοντολογικών προτύπων, της ακεραιότητας, της συμπερίληψης, της αμεροληψίας και της διαφάνειας. Διαθέτουμε μια ειδικευμένη εσωτερική ομάδα που εξετάζει τον τρόπο με τον οποίο η BMS αποκτά πρόσβαση, συλλέγει, χρησιμοποιεί, μοιράζεται, αποθηκεύει, μεταφέρει, διαγράφει και προστατεύει τις πληροφορίες που σας αφορούν. Για τη διασφάλιση των δεδομένων σας, η BMS εφαρμόζει εύλογα και κατάλληλα μέτρα ασφαλείας. Κατά την άσκηση των δικαιωμάτων σας ως υποκειμένου των δεδομένων, μπορείτε να επικοινωνήσετε μαζί μας για να απαντήσουμε σε οποιεσδήποτε ερωτήσεις που μπορεί να έχετε και οι οποίες δεν έχουν απαντηθεί στην παρούσα Δήλωση, στη διεύθυνση eudpo@bms.com ή όπως περιγράφεται παρακάτω.

Σύμπτυξη όλων ×

1. ΠΟΙΟΙ ΕΙΜΑΣΤΕ

Είμαστε η η ΜΠΡΙΣΤΟΛ-ΜΑΓΙΕΡΣ ΣΚΟΥΙΜΠ Α.Ε. (BMS), μέλος της Bristol Myers Squibb Company. Εκτός από την παρούσα Δήλωση, τα στοιχεία μας (όνομα, διεύθυνση, κ.λπ.) ενδέχεται να σας έχουν δοθεί ξεχωριστά κατά τη στιγμή της συλλογής των πληροφοριών σχετικά με εσάς, για παράδειγμα, σε μορφή φόρμας, εφαρμογής ή ειδοποίησης στον ιστότοπο ή σε ένα e-mail, που περιέχει έναν σύνδεσμο προς την παρούσα Δήλωση. Μαζί με τους συνεργάτες μας σε όλο τον κόσμο και άλλες οντότητες που αποτελούν μέρος του ομίλου BMS και έχουν μία σχέση μαζί σας, είμαστε οι υπεύθυνοι επεξεργασίας των Προσωπικών Πληροφοριών σας. Αναφερόμαστε σε αυτές τις οντότητες ως «BMS», «εμείς», «εμάς» ή «μας». Μπορείτε να προσπελάσετε τις κύριες τοποθεσίες των οντοτήτων, των εγκαταστάσεων, των αγορών μας όπου διανέμουμε τα προϊόντα μας και των χωρών όπου δραστηριοποιούμαστε στο www.bms.com.

2. ΕΙΣΑΓΩΓΗ - ΠΩΣ ΙΣΧΥΕΙ Η ΠΑΡΟΥΣΑ ΔΗΛΩΣΗ ΓΙΑ ΕΣΑΣ

Αυτή η Γενική Δήλωση Ιδιωτικού Απορρήτου (**«Δήλωση»**) είναι μια παγκόσμια Δήλωση. Περιγράφει τον τρόπο με τον οποίο η Bristol Myers Squibb μπορεί να χρησιμοποιήσει πληροφορίες σχετικά με εσάς (**«Προσωπικά Δεδομένα» ή «Προσωπικές Πληροφορίες»**) όταν αλληλεπιδράτε με την εταιρεία μας, σε σχέση με τη χρήση των ιστότοπων, των κινητών εφαρμογών, των συσκευών και των πλατφορμών της BMS, όταν επικοινωνούμε μαζί σας και στο πλαίσιο των επιχειρηματικών μας δραστηριοτήτων. Σας ενημερώνει επίσης για τα δικαιώματα ιδιωτικού απορρήτου σας και τα μέτρα και τις διαδικασίες που εφαρμόζουμε για την προστασία των δεδομένων σας.

Η παρούσα Δήλωση ισχύει είτε είστε ασθενής, μέλος του κοινού, επισκέπτης, μέτοχος ή επενδυτής, μέλος κανονιστικού φορέα ή αρχής, προμηθευτής ή επιχειρηματικός εταίρος, αιτών θέσης εργασίας ή οποιοδήποτε άλλο άτομο με το οποίο συνεργαζόμαστε ή το οποίο εμπλέκεται στις επιχειρηματικές μας δραστηριότητες. Στην παρούσα Δήλωση, αναφερόμαστε σε εσάς ως «εσείς» ή «σας». Χρησιμοποιούμε τον όρο «Επεξεργασία» ή «Χρήση» όταν αναφερόμαστε στην πρόσβαση, συλλογή, καταγραφή, οργάνωση, δομή, ανάκτηση, αποκάλυψη, αποθήκευση, διαβίβαση, διαγραφή ή άλλως χρήση των Προσωπικών Πληροφοριών σας.

> Σε ορισμένες περιπτώσεις, ενδέχεται να χρησιμοποιήσουμε τις Προσωπικές Πληροφορίες σας με τρόπους που δεν περιγράφονται στην παρούσα Δήλωση. Σε αυτή την περίπτωση, θα παρέχουμε μια συμπληρωματική ή έγκαιρη Δήλωση Ιδιωτικού Απορρήτου που εξηγεί την εν λόγω χρήση. Θα πρέπει να διαβάσετε οποιεσδήποτε συμπληρωματικές εξηγήσεις σε συνδυασμό με την παρούσα Δήλωση.

Συμμόρφωση με τους ισχύοντες νόμους

Όταν χρησιμοποιούμε τις Προσωπικές Πληροφορίες σας στο πλαίσιο των δραστηριοτήτων μας, το κάνουμε σύμφωνα με τους σχετικούς νόμους περί προστασίας δεδομένων και ιδιωτικού απορρήτου, οι οποίοι περιλαμβάνουν κανονιστικές και εθνικές απαιτήσεις νόμων που μπορεί να ισχύουν για την εν λόγω χρήση και κατά περίπτωση, για να σας παρέχουμε τα συγκεκριμένα δικαιώματα που ισχύουν στη χώρα όπου διαμένετε (συλλογικά **«Ισχύοντες Νόμοι περί Προστασίας Δεδομένων»**).

3. ΠΩΣ ΧΡΗΣΙΜΟΠΟΙΟΥΜΕ ΤΙΣ ΠΛΗΡΟΦΟΡΙΕΣ ΣΑΣ ΣΤΟ ΔΙΑΔΙΚΤΥΟ

Μπορούμε να συλλέξουμε τις Προσωπικές Πληροφορίες σας μέσω του διαδικτύου, όταν χρησιμοποιείτε ιστότοπους που λειτουργούν από την BMS ή τρίτους και άλλους διαδικτυακούς πόρους, συμπεριλαμβανομένων εφαρμογών για κινητά, άλλων ψηφιακών μέσων ή πλατφορμών. Αυτό μπορεί επίσης να συμβεί μέσω συνεργασιών που έχουμε δημιουργήσει με τρίτους ή εταιρείες που φιλοξενούν ιστότοπους για εμάς ή με τις οποίες έχουμε συνεργασίες για τα προϊόντα, τις υπηρεσίες ή τις δραστηριότητές μας. Παρακάτω, σας παρέχουμε πρόσθετες πληροφορίες σχετικά με το πώς χρησιμοποιούμε τις πληροφορίες σας στο διαδίκτυο.

Μπορείτε να αλληλεπιδράτε με την BMS ή με τους ιστότοπους και τις πλατφόρμες των συνεργατών μας που σχετίζονται με προϊόντα και υπηρεσίες της BMS, αιτήσεις για θέσεις εργασίας, προσέλκυση ασθενών, ευαισθητοποίηση για νόσους, επιστημονική έρευνα, ιστότοπους συμμαχιών ή εφαρμογές που χρησιμοποιούνται στο πλαίσιο της υποστήριξης ασθενών ή προγραμμάτων διαχείρισης.

Προβαίνουμε σε συμφωνίες για αυτές τις συνεργασίες, ώστε να ζητούμε την δέουσα προστασία των Προσωπικών Πληροφοριών σας. Ορισμένοι τομείς των ιστότοπων και των πλατφορμών μας μπορεί να απαιτούν από εσάς να υποβάλετε πληροφορίες για να απαντήσει η BMS στο αίτημά σας, να σας επιτρέψει να προσπελάσετε συγκεκριμένες ενότητες ή να συμμετάσχετε σε μια συγκεκριμένη δραστηριότητα. Όταν επισκέπτεστε τους ιστότοπούς μας, διαβάστε επίσης την Ανακοίνωση Νομικού Περιεχομένου.

Έχουμε εντοπίσει παραδείγματα όπου χρησιμοποιούμε τις Προσωπικές Πληροφορίες σας στο διαδίκτυο, στον παρακάτω πίνακα.

Διαδικτυακές πληροφορίες που ενδέχεται να συλλέξουμε όταν χρησιμοποιείτε τους ιστότοπούς μας	
Πληροφορίες επικοινωνίας	Εάν επικοινωνήσετε μαζί μας μέσω του συνδέσμου «επικοινωνήστε μαζί μας» στους ιστότοπούς μας, μπορεί να σας ζητήσουμε τις Προσωπικές Πληροφορίες σας, όπως το όνομά σας, τον αριθμό τηλεφώνου, τις επαγγελματικές πληροφορίες και τη διεύθυνση e-mail σας, ώστε να μπορέσουμε να επαληθεύσουμε την ταυτότητά σας ή να απαντήσουμε στις ερωτήσεις και τα σχόλιά σας.
Λειτουργίες ιστότοπου	Ο ιστότοπός μας προσφέρει διάφορες λειτουργίες που ενδέχεται να αλλάζουμε κατά καιρούς. Μπορεί να σας ζητήσουμε να υποβάλετε ορισμένες Προσωπικές Πληροφορίες, ώστε να μπορούμε να επικοινωνήσουμε μαζί σας σχετικά με αυτές τις λειτουργίες και να τις διαχειριστούμε κατάλληλα.
Επικοινωνία με το τμήμα ιατρικών πληροφοριών ή αναφορά ενός ανεπιθύμητου συμβάντος	Εάν επικοινωνήσετε με την ομάδα ιατρικής πληροφόρησης (medinfo) ή αναφέρετε μία ανεπιθύμητη ενέργεια σε σχέση με ένα προϊόν της BMS, οι πληροφορίες που παρέχετε (συμπεριλαμβανομένου του ονόματος, των στοιχείων επικοινωνίας, των επαγγελματικών πληροφοριών και των ερωτήσεών σας) θα τεκμηριωθούν και θα διατηρηθούν στις βάσεις δεδομένων μας για σκοπούς απάντησης του ερωτήματός σας και συμμόρφωσης με το νόμο.
Συνδέσεις και επαλήθευση ταυτότητας	Ορισμένες ενότητες των ιστότοπων και των πλατφορμών μας μπορεί να είναι περιορισμένης πρόσβασης. Μπορεί να σας ζητηθεί να συνδεθείτε με ονόματα χρήστη, κωδικούς πρόσβασης και άλλους μηχανισμούς επαλήθευσης ταυτότητας που σας ανήκουν , που δημιουργείτε οι ίδιοι ή που σας παρέχουμε εμείς. Όταν χρησιμοποιείτε αυτές τις λειτουργίες, αυτό μπορεί να μας επιτρέψει αυτόματα να προσπελάσουμε ορισμένα από τα διαπιστευτήρια του λογαριασμού σας ή άλλα προσωπικά στοιχεία λογαριασμού χρήστη για να επαληθεύσουμε την ταυτότητά σας ή ότι έχετε έγκυρη άδεια άσκησης του επαγγέλματός σας.
Άλλες χρήσεις των πληροφοριών	Μπορούμε να χρησιμοποιήσουμε τις Προσωπικές Πληροφορίες που παρέχετε μέσω του ιστότοπου ή των πλατφορμών της BMS για τους εσωτερικούς μας σκοπούς. Αυτοί οι σκοποί περιλαμβάνουν τη διαχείριση του κέντρου, την ανάλυση δεδομένων, τη συμμόρφωση με τις νομικές μας υποχρεώσεις ή τις εσωτερικές μας πολιτικές και διαδικασίες.
Cookies και παρόμοιες τεχνολογίες παρακολούθησης	Κατά τη σύνδεση με διάφορους ιστότοπους, εφαρμογές και άλλες ψηφιακές πλατφόρμες, ενδέχεται να χρησιμοποιήσουμε cookies και άλλες παρόμοιες τεχνολογίες που μπορεί να επιτρέψουν σε εμάς ή σε τρίτους να συλλέξουμε Προσωπικές Πληροφορίες σχετικά με εσάς. Ανάλογα με τη χώρα στην οποία κατοικείτε, μπορείτε να επιλέξετε ή να εξαιρεθείτε από τις επιλογές ή τις τεχνολογίες που χρησιμοποιούμε και προβάλλουμε. Διαβάστε την ενότητα σχετικά με τα cookies παρακάτω για περισσότερες πληροφορίες.

Σύνδεσμοι προς άλλους ιστότοπους τρίτων

Για διευκόλυνση των χρηστών, οι ιστότοποί μας περιέχουν συνδέσμους προς άλλους ιστότοπους τρίτων που ενδέχεται να προσφέρουν πρόσθετες πληροφορίες, όπως εκπαιδευτικό ή επαγγελματικό υλικό, υπηρεσίες και επαφές. Η παρούσα Δήλωση δεν ισχύει για τη χρήση αυτών των άλλων ιστότοπων από εσάς. Πριν χρησιμοποιήσετε τους συνδεδεμένους ιστότοπους, ελέγξτε τις δηλώσεις ιδιωτικού απορρήτου τους για να κατανοήσετε πώς χρησιμοποιούν και προστατεύουν τις Προσωπικές Πληροφορίες σας.

4. ΠΟΙΕΣ ΠΛΗΡΟΦΟΡΙΕΣ ΣΑΣ ΜΠΟΡΟΥΜΕ ΝΑ ΕΠΕΞΕΡΓΑΣΤΟΥΜΕ

Οι πληροφορίες σας που επεξεργαζόμαστε μπορεί να περιλαμβάνουν διάφορες κατηγορίες Προσωπικών Δεδομένων ανάλογα με τις αλληλεπιδράσεις σας με την BMS, με τρίτα μέρη με τα οποία συνεργαζόμαστε ή με εξωτερικές πηγές που μας παρέχουν τα Προσωπικά Δεδομένα σας. Παρακάτω περιγράφουμε τις κύριες κατηγορίες Προσωπικών Πληροφοριών και, όπου ισχύει, τις κατηγορίες ευαίσθητων Προσωπικών Πληροφοριών που μπορεί να συλλέξουμε για εσάς.

Παραδείγματα γενικών κατηγοριών Προσωπικών Πληροφοριών	
Πληροφορίες επικοινωνίας	Ονοματεπώνυμο, προσωπική ή επαγγελματική διεύθυνση ή/και διεύθυνση email, αριθμός τηλεφώνου και άλλα στοιχεία επικοινωνίας.
Πληροφορίες ταυτοποίησης	Ονοματεπώνυμο, αρχικά, ημερομηνία γέννησης, φωτογραφίες ή ταυτοποίηση που έχει εκδοθεί από το κράτος, όπως δίπλωμα οδήγησης, διαβατήριο, αριθμός επαγγελματικής άδειας ή αριθμός ταυτότητας.
Οικονομικές πληροφορίες	Πληροφορίες που σχετίζονται με πληρωμές, όπως η διεύθυνση του τραπεζικού σας λογαριασμού ή τα στοιχεία και ο αριθμός του λογαριασμού σας, φορολογικές πληροφορίες για επιχειρηματικούς σκοπούς ή άλλες πληροφορίες σχετικά με εσάς, τους συγγενείς σας, σχετιζόμενους με εσάς, προμηθευτές σας ή τρίτους, για παράδειγμα για την επαλήθευση της απουσίας συγκρούσεων συμφερόντων ή για τη συμμόρφωση με τους νόμους κατά της δωροδοκίας.
Επαγγελματικές πληροφορίες	Τίτλος θέσης εργασίας, βιογραφικά σημειώματα, εκπαιδευτικές πληροφορίες, επαγγελματικά προσόντα, θέση εργασίας, εργασιακή εμπειρία, έλεγχοι ιστορικού, επαγγελματικά δίκτυα, προγράμματα, δημοσιεύσεις και δραστηριότητες, συστάσεις και άλλες σχετικές επαγγελματικές πληροφορίες όπου χρειάζεται.
Δεδομένα κατηγοριοποίησης και ταξινόμησης	Σε ορισμένες περιπτώσεις, ενδέχεται να ταξινομήσουμε, οργανώσουμε, βαθμολογήσουμε ή καταρτίσουμε προφίλ σχετικά με το κοινό μας (για παράδειγμα, μέσω του συστήματος διαχείρισης πελατειακών σχέσεων ή άλλων παρόμοιων εργαλείων). Όταν το κάνουμε αυτό, οι δραστηριότητες αυτές διεξάγονται με ανθρώπινη παρέμβαση από το προσωπικό της BMS ή εξουσιοδοτημένους τρίτους υπαλλήλους που καταγράφουν: • δεδομένα σχετικά με τον τρόπο που συμπεριφέρεστε χρησιμοποιώντας τις τεχνολογίες μας (για παράδειγμα ιστότοποι, εφαρμογές κινητών συσκευών, πλατφόρμες ή προγράμματα φροντίδας)· • δεδομένα που χρησιμοποιούνται για την κατηγοριοποίηση, την ανάλυση ή την πρόβλεψη απόδοσης και προτιμήσεων. Μπορείτε να διαβάσετε περισσότερα σχετικά με αυτή τη δραστηριότητα στην ενότητα 10 παρακάτω.
Ανάλυση και αναλυτικά στοιχεία, μέσα κοινωνικής δικτύωσης και δεδομένα από δημόσια διαθέσιμες πηγές	Μπορεί να λάβουμε πληροφορίες από δημόσια διαθέσιμες πηγές, τρίτους παρόχους υπηρεσιών που ειδικεύονται στην παρακολούθηση μέσων κοινωνικής δικτύωσης ή από το Διαδίκτυο για να κατανοήσουμε πώς το ευρύ κοινό ή οι παράγοντες επιρροής αντιλαμβάνονται τη μάρκα, τα προϊόντα και τις δραστηριότητές μας. Αυτό μπορεί να περιλαμβάνει τη συλλογή πληροφοριών σχετικά με: • τον όγκο κάλυψης, την προσέγγιση και τη δημοτικότητα, τα συναισθήματα (αρνητικά/θετικά), τις πιο συχνές λέξεις και θέματα που χρησιμοποιείτε, τη συμμετοχή (ποσότητα των «Μου αρέσει», «αγαπημένα», σχόλια, κοινόχρηστα στοιχεία των χρηστών σε ένα συγκεκριμένο θέμα), τα δημογραφικά στοιχεία των συνεισφερόντων (μητρική γλώσσα, χώρα προέλευσης και φύλο) και την ώρα των αναρτήσεων για να παρακολουθούμε την εξέλιξη με την πάροδο του χρόνου, τα οποία ενδέχεται να συλλέγουμε μέσω των καναλιών, των ιστότοπων, των μέσων κοινωνικής δικτύωσης ή τρίτων παρόχων. Κατά τη διεξαγωγή μιας τέτοιας δραστηριότητας, δεν λαμβάνουμε ατομικές αποφάσεις για τους χρήστες, εκτός εάν σας ενημερώσουμε διαφορετικά. Έχουμε συνάψει συμφωνίες με τρίτους για την προστασία και τον περιορισμό των πληροφοριών που χρησιμοποιούνται για αυτόν τον σκοπό σε συγκεντρωτικές αναφορές. Εάν χρειαστεί να σας ταυτοποιήσουμε συγκεκριμένα, θα καταβάλουμε εύλογες προσπάθειες για να σας ενημερώσουμε σχετικά με τη Χρήση των Προσωπικών σας Πληροφοριών. Μπορείτε να διαβάσετε περισσότερα σχετικά με αυτή τη δραστηριότητα στην ενότητα 10 παρακάτω.
Δεδομένα από δραστηριότητες και παρακολούθηση μέσων κοινωνικής δικτύωσης	Η BMS χρησιμοποιεί κανάλια μέσων κοινωνικής δικτύωσης για να κοινοποιήσουμε σημαντικά νέα σχετικά με τις ερευνητικές και εμπορικές μας δραστηριότητες, τα προγράμματα και τις πρωτοβουλίες για τη βελτίωση της ζωής των ασθενών. Μπορείτε να συνδεθείτε χρησιμοποιώντας τα στοιχεία σύνδεσής σας σε τέτοιες πλατφόρμες ή να επισκεφθείτε τις δημόσια διαθέσιμες σελίδες. Κατά την παρακολούθηση των καναλιών μας, μπορεί να λάβουμε συγκεντρωτικές πληροφορίες ή να προσπελάσουμε Προσωπικές Πληροφορίες σχετικά με εσάς, όπως το όνομα χρήστη, το προφίλ σας και τι λέτε, τι σας αρέσει ή τα σχόλιά σας στο κανάλι μας. Κατά την παρακολούθηση των καναλιών μας, η BMS μπορεί επίσης να λάβει πληροφορίες σχετικά με πιθανές ανεπιθύμητες ενέργειες για κάποιον που χρησιμοποιεί ένα προϊόν της BMS. Εάν εντοπίσουμε ή λάβουμε πληροφορίες ασφαλείας σχετικά με τους ασθενείς, μπορεί να απαιτείται να ειδοποιήσουμε τις αρμόδιες αρχές σχετικά με περιπτώσεις φαρμακοεπαγρύπνησης. Θα πρέπει να εξετάσετε προσεκτικά ποιες πληροφορίες σχετικά με τον εαυτό σας και άλλους (όπως συναδέλφους, φίλους, πελάτες ή ασθενείς) επιλέγετε να κοινοποιείτε όταν χρησιμοποιείτε τα μέσα κοινωνικής δικτύωσης. Εάν πρέπει να αναφέρετε οποιαδήποτε ανησυχία σχετικά με τα προϊόντα μας, σας ενθαρρύνουμε να επικοινωνήσετε μαζί μας μέσω των εντύπων επικοινωνίας μας στους επίσημους ιστότοπους της BMS. Επειδή οι πληροφορίες που μπορεί να μοιραστείτε γίνονται δημόσιες και συχνά δεν μπορούν να διαγραφούν μόνιμα σε αυτές τις πλατφόρμες, συνιστούμε να μην αναφέρετε ευαίσθητες πληροφορίες, όπως πληροφορίες υγείας, μέσω των πλατφορμών κοινωνικής δικτύωσης της BMS. Ενδέχεται να σας παρέχουμε πρόσθετη ειδοποίηση και επιλογές σχετικά με το πώς η BMS μπορεί να χρησιμοποιήσει Προσωπικές Πληροφορίες σε πλατφόρμες μέσων κοινωνικής δικτύωσης, ιστότοπους και άλλους διαδικτυακούς πόρους που χρησιμοποιούμε.
Δεδομένα σχετικά με την τεχνολογία πληροφοριών	Οι πληροφορίες που ενδέχεται να συλλέξουμε μπορεί να προέρχονται από τη χρήση των ιστότοπων, των εφαρμογών για κινητά και άλλων συνδεδεμένων συσκευών της BMS (όπως οι ιατρικές συσκευές και οι εφαρμογές) και περιλαμβάνουν: • Διεύθυνση διαδικτυακού πρωτοκόλλου (IP), δεδομένα γεωγραφικής τοποθεσίας, το πρόγραμμα περιήγησής σας, λειτουργικά συστήματα, αναγνωριστικό συσκευής· • δεδομένα που καταγράφονται από cookies και παρόμοιες τεχνολογίες παρακολούθησης, τα οποία μπορεί να περιλαμβάνουν πληροφορίες ανάλυσης και πληροφορίες σχετικά με την ημερομηνία και την ώρα του αιτήματός σας (διαβάστε την ενότητα για τα cookies παρακάτω) ή • Πληροφορίες που ενδέχεται να συλλέξουμε οι οποίες περιγράφουν και παρέχουν πληροφορίες σχετικά με άλλα δεδομένα («μεταδεδομένα»). Η παρούσα Δήλωση ισχύει στο βαθμό που αυτά τα μεταδεδομένα μας επιτρέπουν να βγάζουμε ακριβή συμπεράσματα σχετικά με το ιδιωτικό σας απόρρητο να σας ταυτοποιούμε ή να χρησιμοποιούμε περαιτέρω τις Προσωπικές Πληροφορίες σας για τους σκοπούς μας.

Σε ορισμένες περιπτώσεις, ενδέχεται να συλλέξουμε ευαίσθητες Προσωπικές Πληροφορίες σχετικά με εσάς. Όταν το κάνουμε αυτό, εφαρμόζουμε ισχυρότερα μέτρα προστασίας για την προστασία του ιδιωτικού απορρήτου σας. Ανάλογα με τη χώρα στην οποία διαμένετε και το συγκεκριμένο πλαίσιο για τη συλλογή των εν λόγω Προσωπικών Πληροφοριών, αυτό μπορεί να περιλαμβάνει τις ακόλουθες πληροφορίες:

	Παραδείγματα ειδικών κατηγοριών δεδομένων / ευαίσθητων προσωπικών πληροφοριών
Γενικοί τύποι ευαίσθητων Προσωπικών Πληροφοριών	• Δεδομένα που αποκαλύπτουν τη φυλή ή την εθνότητά σας (όπως για πρωτοβουλίες ποικιλομορφίας και συμπερίληψης)· • Πολιτικές απόψεις (όπως για σκοπούς απασχόλησης)· • Θρησκευτικές ή φιλοσοφικές πεποιθήσεις (όπως για φορολογικούς σκοπούς) ή συμμετοχή σε συνδικαλιστικές οργανώσεις (όπως για λόγους συμμόρφωσης με την εργατική νομοθεσία)· • Τραπεζικός λογαριασμός και στοιχεία πληρωμής (όπως όταν συνάπτουμε μία σύμβαση μαζί σας)· • Κρατική ταυτότητα, αριθμός διαβατηρίου, αριθμός κοινωνικής ασφάλισης, αριθμός άδειας οδήγησης (όπως κατά τη σύναψη σύμβασης με εσάς ή τη συμμόρφωση με το νόμο)· • Σε ορισμένες περιπτώσεις ή δικαιοδοσίες, περιεχόμενο e-mail ή μηνύματα κειμένου (όπως μη σχετικό περιεχόμενο)· • Ποινικό μητρώο ή πληροφορίες πιστοληπτικής φερεγγυότητας (όπως η σύναψη σύμβασης με εσάς ή η συμμόρφωση με τον νόμο)· • Δεδομένα που σχετίζονται με τη σεξουαλική ζωή ή τον σεξουαλικό προσανατολισμό ενός ατόμου· • Ακριβής γεωγραφική θέση.
Πληροφορίες υγείας (εάν επιτρέπεται ή απαιτείται από το νόμο)	Ενδέχεται να συλλέξουμε δεδομένα σχετικά με την υγεία σας, σε περιορισμένο πλαίσιο, τα οποία περιλαμβάνουν: • δεδομένα υγείας ή κατάστασης που απαιτούνται για τη διαχείριση περιστατικών ατυχημάτων ή για την πρόληψη ασθενειών στο πλαίσιο της δημόσιας υγείας· • διατροφικές προτιμήσεις ή περιορισμούς (όπως αλλεργίες σε τρόφιμα), ειδικές παθήσεις ή αναπηρίες κατά την παρακολούθηση ενός συμβάντος· • γενετικές ή βιομετρικές πληροφορίες (για παράδειγμα, για σκοπούς αναγνώρισης και ασφάλειας, σε σχέση με τα προγράμματα διαχείρισης κινδύνου και ασφάλειας φαρμάκων της BMS, για σκοπούς προσβασιμότητας επισκεπτών σε εγκαταστάσεις και τοποθεσίες παραγωγής της BMS ή για σκοπούς πρόληψης ή ασφάλειας ή ανίχνευσης απάτης) ή • άλλα δεδομένα υγείας, σε συνδυασμό με άλλα αναγνωριστικά στοιχεία που ενδέχεται να συλλέξουμε για να σας παρέχουμε κυτταρικές θεραπείες, εξατομικευμένα φάρμακα και άλλες καινοτόμες θεραπείες ή συσκευές που χρησιμοποιούμε για την παρασκευή των προϊόντων μας, τη διασφάλιση της ποιότητας, της ασφάλειας, της απόδοσης, της επαγρύπνησης των προϊόντων μας και τη διασφάλιση της ασφάλειας των ασθενών. Αυτές οι Προσωπικές Πληροφορίες μπορεί να περιλαμβάνουν τα αρχικά, το όνομα, τα κωδικοποιημένα με κλειδί ή ψευδωνυμοποιημένα δεδομένα σας και άλλες σχετικές πληροφορίες που είναι απαραίτητες για την παροχή των προϊόντων μας, όταν είναι απαραίτητο για την προστασία της ασφάλειας της υγείας σας ή για τη συμμόρφωση με τον νόμο.

> **Παρακαλούμε σημειώστε:** Οι κατηγορίες Προσωπικών Δεδομένων που αναφέρονται παραπάνω δεν είναι εξαντλητικές και μπορεί να διαφέρουν ανάλογα με τον τρόπο που αλληλεπιδράτε μαζί μας ή τον τύπο των Προσωπικών Δεδομένων που η BMS χρειάζεται να επεξεργαστεί για συγκεκριμένες δραστηριότητες. Σε περίπτωση που η BMS χρησιμοποιεί Προσωπικά Δεδομένα σχετικά με εσάς, τα οποία δεν αναφέρονται στην παρούσα Δήλωση, θα χρησιμοποιούμε κατάλληλα μέσα για να σας ενημερώνουμε σχετικά με τις πληροφορίες που θα χρησιμοποιήσουμε κατά τη στιγμή της συλλογής τους ή όταν επικοινωνούμε μαζί σας.

5. ΑΠΟ ΠΟΥ ΛΑΜΒΑΝΟΥΜΕ ΤΙΣ ΠΛΗΡΟΦΟΡΙΕΣ ΣΑΣ

Στις περισσότερες περιπτώσεις, η BMS θα συλλέγει πληροφορίες απευθείας από εσάς, αν και ορισμένες φορές θα λαμβάνουμε πληροφορίες από δημόσιες ή τρίτες πηγές πληροφοριών ή από τη χρήση διαδικτυακών συσκευών ή άλλων τεχνολογιών που θα παράγουν αυτόματα τέτοιες πληροφορίες. Παρακάτω περιγράφουμε τους κύριους τρόπους με τους οποίους η BMS συλλέγει και επεξεργάζεται προσωπικά δεδομένα κατά την απευθείας ή έμμεση αλληλεπίδραση μαζί σας.

Ενδέχεται να συλλέξουμε πληροφορίες από εσάς απευθείας:

- όταν αλληλεπιδρούμε μαζί σας κατά τη διάρκεια των δραστηριοτήτων μας ή όταν συμμετέχετε σε μια δραστηριότητα, εκδήλωση ή πρόγραμμα της BMS (όπως π.χ. ποικιλομορφία και συμπερίληψη, προγράμματα πρέσβευσης ή υποστήριξης ασθενών)·
- στο πλαίσιο μιας συγκεκριμένης θεραπείας, όπως για εξατομικευμένα φάρμακα, χρησιμοποιώντας ιατρικές συσκευές ή ψηφιακές πλατφόρμες ή εφαρμογές·
- όταν απασχολούμε παρόχους υπηρεσιών, επιχειρηματικούς εταίρους ή ιδρύματα για υπηρεσίες, συνεργασίες ή λειτουργίες·
- όταν εγγράφεστε για να λαμβάνετε τις επικοινωνίες μας για να γίνετε μέλος των βάσεων δεδομένων μας ή όταν εγγράφεστε για να λαμβάνετε τα δελτία τύπου μας, ειδοποιήσεις μέσω e-mail, επικοινωνίες μάρκετινγκ ή περισσότερες πληροφορίες σχετικά με τις δραστηριότητές μας·
- όταν μοιράζεστε πληροφορίες μαζί μας μέσω των διαφόρων σημείων επικοινωνίας μας, όπως μέσω των προϊόντων της εταιρείας, των εμπορικών, κλινικών ιστότοπων ή ιστότοπων συμμαχιών μας, των εφαρμογών για κινητά, εντύπων επικοινωνίας, τηλεφωνικών κέντρων, ιστότοπων εφαρμογών καριέρας, κατά τη διάρκεια επισκέψεων σε γραφεία ή εγκαταστάσεις παραγωγής ή για ερωτήσεις σχετικά με προϊόντα·
- όταν συλλέγουμε πληροφορίες σχετικά με εσάς από τον υπολογιστή σας ή άλλες συσκευές που χρησιμοποιείτε όταν επισκέπτεστε τον ιστότοπο ή τις εφαρμογές κινητής τηλεφωνίας της BMS ή άλλα προϊόντα, τα γραφεία και τις εγκαταστάσεις μας ή
- όταν μοιράζεστε ιατρικές πληροφορίες σε εμάς σχετικά με ανεπιθύμητες ενέργειες, φαρμακοεπαγρύπνηση ή περιστατικά που περιλαμβάνουν συσκευές ή εφαρμογές. Αυτές οι γνωστοποιήσεις μπορούν να κοινοποιηθούν προσωπικά ή εξ αποστάσεως, όπως μέσω κλήσης σας σε εμάς ή μέσω των ιστότοπών μας και άλλων ψηφιακών καναλιών ή μέσων επικοινωνίας.

Μπορεί να συλλέξουμε πληροφορίες σχετικά με εσάς έμμεσα:

- όταν λαμβάνουμε πληροφορίες σχετικά με εσάς μέσω ενός επαγγελματία υγείας όπου είναι απαραίτητο για σκοπούς φαρμακοεπαγρύπνησης, διαχείρισης περιστατικών, διαχείρισης κινδύνου, έρευνας ή αντιδικιών·
- όταν λαμβάνουμε πληροφορίες που είναι προσβάσιμες από δημόσια μητρώα, βάσεις δεδομένων ή άλλες πηγές τρίτων, όπως πάροχοι υπηρεσιών, πρακτορεία ή ιδιωτικοί οργανισμοί·
- όταν έχετε δημοσιοποιήσει πληροφορίες σχετικά με εσάς στο Διαδίκτυο, συμπεριλαμβανομένων ιστότοπων, πλατφορμών κοινωνικής δικτύωσης, επιστημονικών ανασκοπήσεων, άρθρων και δημοσιεύσεων και άλλων πηγών, στην οποία περίπτωση μπορεί είτε να σας ενημερώσουμε, είτε να ανωνυμοποιήσουμε τα δεδομένα είτε να λάβουμε την εκ των προτέρων συγκατάθεσή σας·
- όταν είναι απαραίτητο για την επαλήθευση των διαπιστευτηρίων σας, των επαγγελματικών σας πληροφοριών (όπως μέσω πρόσβασης σε δημόσια προσβάσιμες πληροφορίες, εθνικά μητρώα ή βάσεις δεδομένων τρίτων) ή της ταυτότητάς σας για σκοπούς επαλήθευσης της συμμόρφωσης, της ασφάλειας ή της ταυτότητάς σας·
- όταν κάνετε δημόσιες αναρτήσεις σε πλατφόρμες μέσων κοινωνικής δικτύωσης που ακολουθούμε (για παράδειγμα, για να μπορούμε να κατανοήσουμε τις απόψεις του κοινού) ή
- κατά τη διεξαγωγή δραστηριοτήτων παρακολούθησης φαρμακοεπαγρύπνησης ή στο πλαίσιο περιστατικών ή άλλων υποχρεώσεων παρακολούθησης μετά την κυκλοφορία στην αγορά.

Ενδέχεται επίσης να συλλέξουμε πληροφορίες σχετικά με εσάς αυτόματα, όπως για την παρακολούθηση ασφαλείας και συστημάτων (π.χ. μέσω εγγραφής βίντεο (CCTV)) και για δημιουργία αρχείων καταγραφής ελέγχου πρόσβασης όταν επισκέπτεστε τα γραφεία μας ή σε άλλα πλαίσια που θα σας καταστεί εμφανές εκείνη τη στιγμή.

6. ΕΛΑΧΙΣΤΟΠΟΙΗΣΗ ΔΕΔΟΜΕΝΩΝ

Όπου επιτρέπεται και είναι εφικτό και για την προστασία του δικαιώματός σας στην προστασία του ιδιωτικού σας απορρήτου, η BMS θα λάβει εύλογα μέτρα για να αφαιρέσει ή να ανωνυμοποιήσει πληροφορίες που μπορεί να σας ταυτοποιήσουν άμεσα ή έμμεσα και θα περιορίσει στο ελάχιστο τον αριθμό των Προσωπικών Πληροφοριών που η BMS χρησιμοποιεί, υποβάλλει ή διαβιβάζει σε τρίτους, σε δικαστήρια ή κρατικούς φορείς.

7. ΓΙΑ ΠΟΙΟΥΣ ΣΚΟΠΟΥΣ ΕΠΕΞΕΡΓΑΖΕΤΑΙ Η BMS ΤΙΣ ΠΛΗΡΟΦΟΡΙΕΣ ΣΑΣ

Αυτή είναι μια γενική Δήλωση. Η BMS επεξεργάζεται τις πληροφορίες σας στο πλαίσιο των τακτικών μας δραστηριοτήτων και σύμφωνα με τους σκοπούς που ορίζονται στην παρούσα Δήλωση, σε μία ξεχωριστή δήλωση ή όταν οι Ισχύοντες Νόμοι περί Προστασίας Δεδομένων είτε το επιτρέπουν είτε απαιτούν από εμάς να το πράξουμε. Αυτοί οι σκοποί μπορεί να διαφέρουν ανάλογα με τον τόπο διαμονής σας και τον τόπο όπου δραστηριοποιείται η BMS. Όταν οι νόμοι μιας χώρας περιορίζουν ή απαγορεύουν ορισμένες δραστηριότητες που περιγράφονται στην παρούσα Δήλωση, θα συμμορφωνόμαστε με αυτές τις απαιτήσεις. Αυτό μπορεί να περιλαμβάνει την αποφυγή ή μη χρήση των Πληροφοριών σας για τους σκοπούς που περιορίζονται ή απαγορεύονται στη χώρα αυτή.

Παρακάτω, παραθέτουμε ορισμένους από τους κύριους σκοπούς μας, αλλά όχι όλους, για τους οποίους μπορούμε να χρησιμοποιήσουμε Προσωπικές Πληροφορίες σχετικά με εσάς.

Κύριοι σκοποί για τους οποίους η BMS μπορεί να χρησιμοποιεί τις προσωπικές σας πληροφορίες	
Σκοποί σύναψης συμβάσεων	Μπορούμε να χρησιμοποιήσουμε Προσωπικές Πληροφορίες σχετικά με εσάς, το προσωπικό σας και τρίτα μέρη με τα οποία συνεργάζεστε στο πλαίσιο των υπηρεσιών που μας παρέχετε. Αυτές οι Προσωπικές Πληροφορίες μπορεί να περιλαμβάνουν: • όταν χρειάζεστε πρόσβαση ή εξουσιοδότηση για να συνδεθείτε στα συστήματα, τις συσκευές μας ή να εισέλθετε στις εγκαταστάσεις μας· • την προστασία των συστημάτων και των υποδομών πληροφορικής μας· • όταν μας βοηθάτε στις δραστηριότητές μας ή • όταν διεξάγουμε ελέγχους ή αξιολογήσεις του οργανισμού σας. Αυτό περιλαμβάνει τη λήψη Προσωπικών Πληροφοριών πριν, κατά τη διάρκεια και μετά τη σύναψη σύμβασης με εσάς, τον οργανισμό σας και το προσωπικό σας.
Συνεργασίες και ερευνητικοί σκοποί	Ενδέχεται να χρησιμοποιήσουμε Προσωπικές Πληροφορίες σχετικά με εσάς όταν συνεργαζόμαστε με άλλους οργανισμούς, συμπεριλαμβανομένων ιδιωτικών ή δημόσιων συμμαχιών, ιδρυμάτων, περιφερειακών ή τοπικών συζητήσεων ή ενώσεων και κοινοπραξιών επιχειρηματικών ομάδων.
Προγράμματα υπεράσπισης και υποστήριξης ασθενών	Όταν ανταλλάσσουμε, αλληλεπιδρούμε ή εδραιώνουμε συνεργασίες με παρόχους υπηρεσιών, τοπικούς, περιφερειακούς ή παγκόσμιους συλλόγους ή οργανισμούς υπεράσπισης ασθενών ή άλλες εταιρείες επιστημών ζωής, συμπεριλαμβανομένων στο πλαίσιο προγραμμάτων υποστήριξης ή διαχείρισης ασθενών.
Παροχή καινοτόμων προϊόντων, όπως συσκευές ή εξατομικευμένη ιατρική	Καθώς αναπτύσσουμε και παράγουμε καινοτόμες θεραπείες, μπορούμε να χρησιμοποιήσουμε Προσωπικές Πληροφορίες, οι οποίες μπορεί να περιλαμβάνουν ευαίσθητες Προσωπικές Πληροφορίες σχετικά με εσάς, όταν παρέχουμε: • εξατομικευμένα φάρμακα, όπως κυτταρικές θεραπείες ή άλλες καινοτόμες θεραπείες ή • ψηφιακές πλατφόρμες υγείας, ψηφιακές ή ιατρικές συσκευές, ιατρικός εξοπλισμός, εργαλεία ή εφαρμογές. Σε αυτό το πλαίσιο, μπορεί να διατηρήσουμε Προσωπικές Πληροφορίες, συμπεριλαμβανομένων πληροφοριών υγείας σχετικά με εσάς για σκοπούς παραγωγής, ποιότητας ή ασφάλειας.
Διαχείριση της σχέσης της BMS με εσάς	Για παράδειγμα, όταν: • απαντάμε στις ερωτήσεις, τα σχόλια, την αίτηση και τα αιτήματά σας· • διαχειριζόμαστε την πρόσβασή σας στα συστήματα, τις συσκευές και τις εγκαταστάσεις μας· • διεξάγουμε ενδελεχή έλεγχο (για λόγους ελέγχου συμμόρφωσης με τους νόμους κατά της δωροδοκίας και για την αποφυγή συγκρούσεων συμφερόντων) ή δραστηριότητες ελέγχων· • σας προσκαλούμε στις εκδηλώσεις, τις δραστηριότητες, τις πρωτοβουλίες ή τα προγράμματά μας· • διεξάγουμε αξιολογήσεις, παρέχουμε εκπαίδευση, εκτελούμε ελέγχους ιστορικού ή επαληθεύουμε την ταυτότητά σας, όταν στέλνουμε τιμολόγια ή • πρέπει να γνωστοποιήσουμε πληροφορίες στις αρμόδιες αρχές.
Εμπορικές δραστηριότητες και δραστηριότητες μάρκετινγκ	Κατά τη διεξαγωγή των επιχειρηματικών μας δραστηριοτήτων, μπορεί να αλληλεπιδράσουμε μαζί σας προσωπικά ή ψηφιακά ή για να βελτιώσουμε την εμπορική ονομασία και τα προϊόντα μας, όπως μέσω των ακόλουθων δραστηριοτήτων: • **Έρευνα αγοράς και έρευνες ερωτηματολογίων:** συλλέγουμε Προσωπικές Πληροφορίες σχετικά με άτομα για σκοπούς έρευνας αγοράς. Συλλέγουμε αυτές τις πληροφορίες μέσω ερευνών και συνεντεύξεων με ασθενείς και επαγγελματίες υγείας ή άλλους ενδιαφερόμενους φορείς, για να μας βοηθήσουν να βελτιώσουμε τα προϊόντα μας και να κατανοήσουμε την αγορά· • **Απευθείας μάρκετινγκ:** Επεξεργαζόμαστε Προσωπικές Πληροφορίες για την παροχή πληροφοριών μάρκετινγκ σε άτομα, συμπεριλαμβανομένων προσωπικών, ηλεκτρονικών ή απομακρυσμένων μέσων ή • **Ιστότοποι και πλατφόρμες μέσων κοινωνικής δικτύωσης:** Μπορεί να χρησιμοποιούμε μέσα κοινωνικής δικτύωσης για να ενημερώνουμε το κοινό σχετικά με τις δραστηριότητές μας. Ενδέχεται να συλλέγουμε συγκεντρωτικές πληροφορίες σχετικά με χρήστες μέσων κοινωνικής δικτύωσης όταν σχολιάζετε σχετικά με θέματα της BMS ή χρησιμοποιείτε κανάλια μέσων της BMS. Δείτε περισσότερες λεπτομέρειες στην ενότητα 4.
Στο πλαίσιο κλινικών λειτουργιών, μελετών και προγραμμάτων	Η BMS χρησιμοποιεί περιορισμένες Προσωπικές Πληροφορίες πριν, κατά τη διάρκεια και μετά την διάθεση ενός φαρμακευτικού προϊόντος ή μιας ιατρικής συσκευής στην αγορά. Αυτό περιλαμβάνει κατά τη διάρκεια των επιχορηγούμενων από εμάς κλινικών δοκιμών και μελετών, όπως για την ασφάλεια των φαρμάκων (φαρμακοεπαγρύπνηση) ή την παρακολούθηση περιστατικών ή την παρακολούθηση μετά την κυκλοφορία στην αγορά (materiovigilance) ή κατά την αλληλεπίδραση με τις αρχές, τους κανονιστικούς φορείς και τις υπηρεσίες. Μπορεί επίσης να διεξάγουμε δραστηριότητες πραγματικών αποδεικτικών στοιχείων σε συμμόρφωση με τις κανονιστικές απαιτήσεις.
Αίτηση θέσης εργασίας	Όταν επεξεργαζόμαστε επαγγελματικές πληροφορίες για να αξιολογήσουμε την καταλληλότητα ενός ατόμου για ρόλους στην BMS ή για σκοπούς συνεργασίας, όπως όταν υποβάλετε αίτηση στους ιστότοπους καριέρας μας, μέσω μιας προσφοράς εργασίας που αναρτάται online ή μέσω πρακτορείων με τα οποία έχουμε συνεργασίες. Μπορείτε να διαβάσετε περισσότερες πληροφορίες στην ενότητα 14 «Υποβολή αίτησης για εργασία στην BMS».
Δραστηριότητες προσέλκυσης ασθενών και ιστότοποι	Όταν διεξάγουμε προσωπικές δραστηριότητες και δραστηριότητες για να ενημερώσουμε το ευρύ κοινό, τους επαγγελματίες υγείας και τους ασθενείς σχετικά με τις νόσους μας, τα επερχόμενα φάρμακα και θεραπείες ή μελέτες που μπορεί να δώσουν τη δυνατότητα σε άτομα να υποβάλουν αίτηση για τις εν λόγω κλινικές δοκιμές ή μελέτες που διεξάγουμε.
Κανονιστικές υποχρεώσεις και συμμόρφωση	Όταν επεξεργαζόμαστε πληροφορίες για να συμμορφωθούμε με τις κανονιστικές υποχρεώσεις, ειδικά όταν σχετίζονται με την ασφάλεια των φαρμάκων και τις υποχρεώσεις διαχείρισης κινδύνου και τις υποχρεώσεις που σχετίζονται με τη διαφάνεια των δαπανών και παρόμοιες απαιτήσεις ειδικά για τον φαρμακευτικό τομέα.
Έρευνες ή υπεράσπιση νομικών απαιτήσεων	Για παράδειγμα, μπορεί να χρειαστεί να διατηρήσουμε τις Προσωπικές Πληροφορίες που σας αφορούν, για να προστατεύσουμε τα δικαιώματά μας ή για την προστασία των δικαιωμάτων τρίτων. Σε ορισμένες περιπτώσεις, μπορεί να χρειαστεί να υποβάλουμε ή να μεταβιβάσουμε αυτές τις πληροφορίες σε αρχές, δικαστήρια ή άλλα τρίτα μέρη, συμπεριλαμβανομένων εκτός της χώρας διαμονής σας.
Άλλοι σκοποί: Η BMS θα επεξεργαστεί τις Προσωπικές σας Πληροφορίες για άλλους σκοπούς, όπου επιτρέπεται ή όταν απαιτείται, όπως για την αναφορά πληροφοριών για τη διαχείριση κινδύνου της BMS και τις υποχρεώσεις ασφάλειας φαρμάκων.	

8. ΠΩΣ ΔΙΚΑΙΟΛΟΓΕΙ Η BMS ΤΗ ΧΡΗΣΗ ΤΩΝ ΠΛΗΡΟΦΟΡΙΩΝ ΣΑΣ

Σε αυτή την ενότητα, περιγράφουμε τις νομικές αιτιολογήσεις μας (που συχνά αναφέρονται ως **«νομική βάση»**) για τη χρήση των Προσωπικών Πληροφοριών σας σε σχέση με κάθε μία από τις κύριες δραστηριότητες επεξεργασίας μας. Θα χρησιμοποιήσουμε τη νομική βάση που είναι η πλέον κατάλληλη για τον σκοπό και τις περιστάσεις που σχετίζονται με την εν λόγω επεξεργασία. Παρακάτω έχουμε εξηγήσει ποιες νομικές βάσεις μπορούμε να επιλέξουμε ή πρέπει να χρησιμοποιήσουμε κατά την επεξεργασία των Προσωπικών Πληροφοριών σας.

Μπορεί να υπάρχουν περιπτώσεις όπου πρέπει να χρησιμοποιήσουμε τη συγκατάθεσή σας για την επεξεργασία των Προσωπικών Πληροφοριών σας. Μπορεί επίσης να αποφασίσουμε να ζητήσουμε την άδειά σας για την επεξεργασία των Προσωπικών Δεδομένων σας, όπως στο πλαίσιο εθελοντικών πρωτοβουλιών ή δραστηριοτήτων.

> **Παρακαλούμε σημειώστε:** ανάλογα με τη χώρα στην οποία κατοικείτε, η νομοθεσία της χώρας σας ενδέχεται να μην απαιτεί από την BMS να χρησιμοποιήσει μια συγκεκριμένη νομική βάση για να δικαιολογήσει τη χρήση των Προσωπικών Πληροφοριών σας, συμπεριλαμβανομένων των διαβιβάσεων των Προσωπικών Πληροφοριών σας εκτός της χώρας σας. Ωστόσο, όταν το ισχύον δίκαιο απαιτεί νομική βάση, θα σας ενημερώσουμε σχετικά με τη νομική βάση που χρησιμοποιούμε κατά τη στιγμή της συλλογής ή όταν επικοινωνούμε μαζί σας. Εάν η δικαιοδοσία σας απαιτεί συγκατάθεση για την επεξεργασία των Προσωπικών Πληροφοριών σας όταν αλληλεπιδράτε μαζί μας, θα λάβουμε τη συγκατάθεσή σας πριν από τη χρήση των εν λόγω Πληροφοριών.

Στον παρακάτω πίνακα, μπορείτε να διαβάσετε περισσότερες λεπτομέρειες σχετικά με τη νομική βάση ή τον συνδυασμό των νομικών βάσεων που χρησιμοποιούμε κατά την επεξεργασία των Προσωπικών Πληροφοριών σας.

Οι νομικές βάσεις μας	Παραδείγματα δραστηριοτήτων που διεξάγουμε με τις Προσωπικές Πληροφορίες σας
Μπορούμε να χρησιμοποιήσουμε το **έννομο επιχειρηματικό μας συμφέρον ή το ιδιωτικό μας συμφέρον** για την Επεξεργασία των Προσωπικών Πληροφοριών σας για	• διεξαγωγή των τακτικών εμπορικών δραστηριοτήτων μας· • σκοπούς επιστημονικής και στατιστικής έρευνας· • εγγραφή επισκεπτών της BMS και προσωπικού προμηθευτών που επισκέπτεται τα γραφεία μας· • τη βελτίωση των προϊόντων και των υπηρεσιών μας· • την αλληλεπίδραση με εργολάβους, ασθενείς και το ευρύ κοινό· • να σας διατηρούμε ενήμερους σχετικά με τις τακτικές δραστηριότητές μας, όπως με ενημερωτικά δελτία· • τη διεξαγωγή έρευνας αγοράς και ερευνών ερωτηματολογίων • τη συλλογή πληροφοριών που αποφασίζετε να μοιραστείτε στο διαδίκτυο ή σε πλατφόρμες μέσων κοινωνικής δικτύωσης, τη συλλογή απαντήσεων από έρευνες, την αποστολή ενημερωτικών δελτίων και την πρόσκληση σε εκδηλώσεις· • την απάντηση στα ερωτήματά σας· • την προσωπική ή ψηφιακή διάδραση με εσάς, είτε για την οργάνωση των δραστηριοτήτων μας είτε για την ανταλλαγή πληροφοριών μαζί σας σχετικά με τα προϊόντα ή τις πρωτοβουλίες ή τις υπηρεσίες μας· • τη διεξαγωγή δραστηριοτήτων κατάρτισης προφίλ, όπως η κατάταξη ατόμων, των πελατών μας, των βασικών διαμορφωτών γνώμης, των επισκεπτών των ιστότοπών μας, μέσω της χρήσης εφαρμογών και συσκευών και για άλλες παρόμοιες δραστηριότητες ή μέσω άλλων μέσων· • τη διεξαγωγή ερευνητικών δραστηριοτήτων ατομικά ή μαζί με άλλα τρίτα μέρη, • την πρόληψη αδικημάτων (όπως απάτη, οικονομικό έγκλημα και κλοπή πνευματικής και βιομηχανικής ιδιοκτησίας) και για τη διασφάλιση της ακεραιότητας της παραγωγής και άλλων λειτουργιών μας ή • όταν είναι απαραίτητο για να μπορέσουμε να λειτουργήσουμε ως φαρμακευτική εταιρεία.
Όταν βασιζόμαστε στη **συμβατική μας σχέση** μαζί σας	όταν χρησιμοποιούμε Προσωπικές Πληροφορίες σχετικά με εσάς, το προσωπικό σας, τους προμηθευτές και τρίτους με τους οποίους συνεργάζεστε, για παράδειγμα, για να: • σας στέλνουμε αιτήματα για προτάσεις ή υποδείξεις συνεργασίας· • διεξάγουμε ενδελεχή έλεγχο, ελέγχους ή αξιολογήσεις του οργανισμού σας· • αξιολογήσουμε τη σκοπιμότητα μιας μελέτης με το ίδρυμά σας και για να συμβληθούμε με εσάς, το ίδρυμα και το προσωπικό σας· • διαχειριζόμαστε γενικά τη συμβατική σχέση μαζί σας ως συνεργάτη, προμηθευτή ή τρίτου παρόχου υπηρεσιών, όπως για λόγους τιμολόγησης και πληρωμής.
Για τη **συμμόρφωση με τους ισχύοντες νόμους**	Για τη συμμόρφωση με τους ισχύοντες νόμους Μπορούμε να χρησιμοποιήσουμε τις Προσωπικές Πληροφορίες σας, συμπεριλαμβανομένης της διατήρησης ή της κοινοποίησής τους σε αρχές όπως απαιτείται από τους Ισχύοντες Νόμους Προστασίας Δεδομένων, όπως: • για να αποκριθούμε ή να ειδοποιήσουμε τις αρχές σχετικά με δραστηριότητες παρακολούθησης φαρμακοεπαγρύπνησης, περιστατικά ή άλλες υποχρεώσεις παρακολούθησης μετά την κυκλοφορία στην αγορά· • για τη διαφάνεια δαπανών· • για φορολογικά ή λογιστικά θέματα, • σχετικά με τους νόμους κατά της δωροδοκίας και άλλους νόμους που απαγορεύουν τις συγκρούσεις συμφερόντων.
Χρησιμοποιούμε **το δημόσιο συμφέρον**	όταν ο νόμος της χώρας σας μας δίνει τη δυνατότητα να βασιζόμαστε σε αυτόν, ιδιαίτερα σε περιπτώσεις που θα έχουν σημαντικό δημόσιο συμφέρον, όπως για: • επιστημονική έρευνα που οδηγεί σε καινοτομίες ή νέα φάρμακα, αναζητώντας μια καλύτερη κατανόηση των ασθενειών ή τη βελτίωση των προϊόντων μας· • να παρέχουμε έγκαιρη πρόσβαση στα φάρμακά μας· • την πρόληψη ασθενειών (όπως σε περίπτωση πανδημίας) ή • την πρόληψη ή τον εντοπισμό αδικήματος.
Μπορεί να χρησιμοποιήσουμε τα **ζωτικά σας συμφέροντα**	σε περιορισμένες περιπτώσεις, η BMS μπορεί να χρειαστεί να συλλέξει πληροφορίες, οι οποίες περιλαμβάνουν τη χρήση ευαίσθητων Προσωπικών Δεδομένων σχετικά με εσάς, για την προστασία της ζωής σας ή από περιστατικά ή άλλες απειλές.
Άλλες νομικές εξαιρέσεις	Σε ορισμένες περιπτώσεις, ο νόμος της χώρας σας μπορεί να επιτρέπει στην BMS να χρησιμοποιήσει μια νομική εξαίρεση. Αυτό μπορεί να ισχύει, για παράδειγμα, κατά τη χρήση των δεδομένων υγείας σας για τη διεξαγωγή ερευνητικών έργων ή για τη διασφάλιση υψηλών προτύπων ποιότητας και ασφάλειας της υγειονομικής περίθαλψης και των φαρμακευτικών προϊόντων ή ιατρικών συσκευών.
Με τη **συγκατάθεσή σας**	Με τη συγκατάθεσή σας Μπορεί να χρησιμοποιήσουμε την εκ των προτέρων άδειά σας όταν ο νόμος της χώρας σας απαιτεί από εμάς να το πράξουμε, για παράδειγμα για να χρησιμοποιήσουμε τις Προσωπικές Πληροφορίες σας, να τις γνωστοποιήσουμε, να τις διαβιβάσουμε ή να τις μοιραστούμε με τρίτους, συμπεριλαμβανομένων εκτός της χώρας διαμονής σας. Σε άλλες περιπτώσεις, μπορεί να ζητήσουμε την εκ των προτέρων συγκατάθεσή σας για: • να **συνεργαζόμαστε μαζί σας**, εξ αποστάσεως ή από κοντά, για να σας στέλνουμε ηλεκτρονικές επικοινωνίες (μέσω συγκατάθεσης ή με δικαίωμα εξαίρεσης), όπως για απευθείας μάρκετινγκ, έρευνα αγοράς, έρευνες, προτάσεις συνεργασίας ή γενικές αλληλεπιδράσεις μαζί σας· • να σας **προσκαλούμε σε εκδηλώσεις** ή να σας προτείνουμε να συμμετάσχετε σε διάφορες δραστηριότητες και πρωτοβουλίες της BMS· • να **χρησιμοποιήσουμε το περιεχόμενο** πολυμέσων και τις εικόνες σας (όπως φωτογραφίες, ήχο ή μαγνητοσκοπήσεις) για συνεντεύξεις, εκδηλώσεις ή άλλες πρωτοβουλίες της BMS.

Όταν συγκατατίθεστε στην Επεξεργασία των Προσωπικών Πληροφοριών σας, μπορεί να έχετε το δικαίωμα να ανακαλέσετε αυτή την άδεια σε οποιαδήποτε στιγμή. Σε αυτήν την περίπτωση, θα σταματήσουμε να χρησιμοποιούμε τις πληροφορίες σας στο μέλλον και εκτός εάν η BMS έχει την υποχρέωση να τις διατηρήσει για μεγαλύτερο χρονικό διάστημα, θα εφαρμόσει εύλογα μέτρα για τον περιορισμό ή την αποτροπή περαιτέρω χρήσης τους. Αυτό περιλαμβάνει αρχειοθέτηση, αποκλεισμό ή χρήση τεχνικών κρυπτογράφησης, ανωνυμοποίησης ή διαγραφής.

9. ΣΕ ΠΟΙΟΝ ΚΟΙΝΟΠΟΙΟΥΜΕ ΤΙΣ ΠΛΗΡΟΦΟΡΙΕΣ ΣΑΣ

Ως μία πολυεθνική εταιρεία που λειτουργεί σε όλο τον κόσμο, οι Προσωπικές Πληροφορίες σας μπορεί να κοινοποιηθούν ή να προσπελαστούν από μέρη που βρίσκονται εκτός της χώρας διαμονής σας. Εάν βρίσκεστε εκτός των Ηνωμένων Πολιτειών, η BMS μπορεί να κοινοποιήσει τις Προσωπικές σας Πληροφορίες σε μέρη που βρίσκονται σε χώρες που παρέχουν λιγότερη προστασία από ό,τι στη χώρα σας, συμπεριλαμβανομένων των Ηνωμένων Πολιτειών. Μπορεί επίσης να επεξεργαστούμε και να μοιραστούμε τις Προσωπικές Πληροφορίες σας με ορισμένες από τις θυγατρικές μας εταιρείες και άλλα μέλη του ομίλου BMS, συμπεριλαμβανομένων επιλεγμένων και εγκεκριμένων τρίτων μερών (προμηθευτές και επιχειρηματικοί συνεργάτες) που μας βοηθούν να λειτουργούμε σε όλο τον κόσμο. Όταν το κάνουμε αυτό, εφαρμόζουμε τα κατάλληλα μέτρα για να αποτρέψουμε τη μη εξουσιοδοτημένη πρόσβαση ή χρήση των Προσωπικών Πληροφοριών σας.

Παρακάτω μπορείτε να βρείτε περισσότερες πληροφορίες σχετικά με το πώς η BMS κοινοποιεί τις Προσωπικές Πληροφορίες σας εντός του ομίλου των επιχειρηματικών οντοτήτων της και τρίτων μερών.

Κοινοποίηση των προσωπικών σας πληροφοριών εντός του ομίλου BMS

Συχνά, μοιραζόμαστε τις Προσωπικές σας Πληροφορίες εντός του ομίλου εταιρειών της BMS (**«Όμιλος BMS»**). Αυτό μπορεί να περιλαμβάνει την έδρα της εταιρείας Bristol Myers Squibb στις Ηνωμένες Πολιτείες και όλες τις υφιστάμενες και μελλοντικές θυγατρικές της, τα υποκαταστήματα, τις συνδεδεμένες εταιρείες, τα νομικά πρόσωπα και άλλες εταιρείες που ανήκουν ή ελέγχονται από τον Όμιλο BMS. Κατά την ανταλλαγή πληροφοριών εσωτερικά, βασιζόμαστε σε κατάλληλες διευθετήσεις και μηχανισμούς για την κάλυψη οποιασδήποτε διαβίβασης των Προσωπικών σας Πληροφοριών εντός της εταιρικής μας δομής, όπως δεσμευτικοί εταιρικοί κανόνες (BCRs), συμβατικές ρήτρες που έχουν εγκριθεί από τις αρχές ή βάσει συγκατάθεσης.

Κοινοποίηση των Προσωπικών Πληροφοριών σας σε τρίτους

Για να διεξάγουμε τις επιχειρηματικές μας δραστηριότητες, μοιραζόμαστε ή γνωστοποιούμε Προσωπικές Πληροφορίες σε τρίτους, όπως:

- **Τρίτους παρόχους υπηρεσιών,** με σκοπό την ανάθεση σε τρίτους συγκεκριμένων επιχειρηματικών δραστηριοτήτων για την αίτηση εξωτερικής υποστήριξης και πόρων. Αυτό μπορεί να περιλαμβάνει εταιρείες που παρέχουν υπηρεσίες τεχνολογίας πληροφοριών, κλινικές δοκιμές και μελέτες που υποστηρίζουν υπηρεσίες μάρκετινγκ ή έρευνας αγοράς, εκδηλώσεις, υπηρεσίες συσκέψεων και σχεδιασμού ή υπηρεσίες που σχετίζονται με την εξασφάλιση ταλέντων ή συμβουλευτικής·
- **Επιχειρηματικούς συνεργάτες**, όπως εξωτερικούς επιστήμονες και επαγγελματίες υγείας, για να εξετάσουν και να μας βοηθήσουν με τις δραστηριότητες συμμόρφωσης υγειονομικής περίθαλψης και τα ιδρύματα και άλλους οργανισμούς με τους οποίους συνεργαζόμαστε για την υποστήριξη των κλινικών ή εμπορικών δραστηριοτήτων μας (όπως για κλινικές μελέτες, προγράμματα υποστήριξης ασθενών κ.λπ.)·
- **Κανονιστικές και υγειονομικές αρχές,** συμπεριλαμβανομένων κρατικών φορέων (όπως ο FDA, ο EMA, η NHS), αρχών προστασίας δεδομένων, φορολογικών αρχών ή δικαστηρίων σε περίπτωση αντιδικιών, όταν επιτρέπεται ή απαιτείται από τον ισχύοντα νόμο περί προστασίας δεδομένων και
- **Τρίτα μέρη στα οποία η BMS είναι νομικά υποχρεωμένη να παρέχει τέτοιες πληροφορίες,** όπως αντιδίκους σε δικαστικές ή νομικές αντιδικίες, κηδεμόνες, θεματοφύλακες ή μεμονωμένα άτομα με πληρεξουσιότητα.

Κατά τη συνεργασία μας με τρίτους, συνάπτουμε συμφωνίες για την επεξεργασία Προσωπικών Δεδομένων, έτσι ώστε η εν λόγω επεξεργασία να διεξάγεται σύμφωνα με τις οδηγίες μας, με εμπιστευτικό, ασφαλή και διαφανή τρόπο, για την προστασία των δικαιωμάτων ιδιωτικού απορρήτου σας. Όταν δεν είναι δυνατόν να συνάψουμε συμφωνία με ένα τρίτο μέρος, όπως όταν εμπλεκόμαστε, αναφέρουμε σε ή αλληλεπιδρούμε με κανονιστικές αρχές ή δικαστήρια και όταν είναι νομικά εφικτό, θα καταβάλλουμε κάθε δυνατή προσπάθεια για την εφαρμογή των κατάλληλων μέτρων ασφαλείας και ελέγχων (όπως η ψευδωνυμοποίηση) για την προστασία των Προσωπικών Πληροφοριών σας.

Εάν βρίσκεστε στον Ευρωπαϊκό Οικονομικό Χώρο («ΕΟΧ») και στην Ελβετία

Κάθε φορά που διαβιβάζουμε τις Προσωπικές Πληροφορίες σας εντός του ΕΟΧ, της Ελβετίας ή σε χώρες που θεωρούνται «επαρκείς», οι εν λόγω χώρες θεωρείται ότι προσφέρουν το ίδιο επίπεδο προστασίας που παρέχεται από τη νομοθεσία της χώρας σας. Όταν αποκτάτε πρόσβαση στα Προσωπικά Δεδομένα σας από, ή μεταβιβάζονται εκτός του ΕΟΧ ή της Ελβετίας, σε χώρες που ενδέχεται να μην παρέχουν το ίδιο επίπεδο προστασίας με τη χώρα σας, θα χρησιμοποιούμε τις κατάλληλες διασφαλίσεις του δικαιώματος ιδιωτικού απορρήτου σας. Για παράδειγμα, οι εν λόγω διασφαλίσεις μπορεί να αποτελούνται από τη χρήση Τυποποιημένων Συμβατικών Ρητρών (για την ανταλλαγή πληροφοριών με τρίτα μέρη εκτός του ΕΟΧ και της Ελβετίας), Δεσμευτικών Εταιρικών Κανόνων (για τη διαβίβαση δεδομένων εντός του ομίλου εταιρειών της BMS), όπως έχουν εγκριθεί από την Ευρωπαϊκή Επιτροπή ή την αρμόδια αρχή, συμφωνίες διαβίβασης δεδομένων ή τη συγκατάθεσή σας.

Εάν βρίσκεστε εκτός ΕΟΧ και Ελβετίας

Όπου είναι δυνατόν, θα επιτρέψουμε την πρόσβαση στις Προσωπικές Πληροφορίες σας ή τη διαβίβασή τους εκτός της χώρας διαμονής σας:

- σε χώρες που παρέχουν ένα εύλογα υψηλό επίπεδο προστασίας δεδομένων·
- με τη χρήση των καταλληλότερων μηχανισμών διαβίβασης δεδομένων που είναι διαθέσιμοι στην BMS ή
- όπου απαιτείται από τους Ισχύοντες Νόμους περί Προστασίας Δεδομένων, αφού λάβουμε την προηγούμενη άδειά σας για τη συλλογή, γνωστοποίηση σε τρίτους και τη διαβίβαση των Προσωπικών Πληροφοριών σας σε μια χώρα που δεν παρέχει επαρκή προστασία ισοδύναμη με τη νομοθεσία της χώρας διαμονής σας.

10. ΑΥΤΟΜΑΤΟΠΟΙΗΜΕΝΗ ΛΗΨΗ ΑΠΟΦΑΣΕΩΝ ΚΑΙ ΑΤΟΜΙΚΑ ΔΙΚΑΙΩΜΑΤΑ

Εκτός εάν επιτρέπεται από το νόμο, **η BMS δεν λαμβάνει αποφάσεις που βασίζονται αποκλειστικά σε αυτοματοποιημένη επεξεργασία (συμπεριλαμβανομένης της κατάρτισης προφίλ) μεμονωμένων δεδομένων, εκτός εάν σάς ενημερώσουμε διαφορετικά πριν από την επεξεργασία**. Μπορεί να χρησιμοποιήσουμε αλγόριθμους που θα μας επιτρέψουν να χρησιμοποιήσουμε την αυτοματοποιημένη λήψη αποφάσεων, συμπεριλαμβανομένης της κατάρτισης προφίλ. Αυτό σημαίνει ότι όταν χρησιμοποιούμε ορισμένες τεχνολογίες, λογισμικό ή αλγόριθμους, οι οποίοι μπορεί να μας επιτρέψουν να καταρτίζουμε προφίλ, να διαβαθμίσουμε, να κατανοήσουμε περαιτέρω τάσεις και στατιστικά στοιχεία ή να χρησιμοποιήσουμε άλλες προηγμένες τεχνολογίες ή αυτοματοποιημένη επεξεργασία, κάποιος θα εμπλακεί στην επικύρωση αποφάσεων που προκύπτουν από την εν λόγω χρήση.

Καθώς εξελίσσεται η χρήση τέτοιων τεχνολογιών, μπορούμε να χρησιμοποιήσουμε αλγόριθμους χωρίς να εμπλακεί κάποιο άτομο στην απόφαση. Σε αυτήν την περίπτωση, εάν αυτή η δραστηριότητα απαιτεί από εμάς να επεξεργαστούμε τις Προσωπικές Πληροφορίες σας που δεν είναι ανώνυμες, θα συμμορφωθούμε με οποιεσδήποτε ισχύουσες νομικές απαιτήσεις, όπως να επιστήσουμε την προσοχή σας και να σας παράσχουμε πληροφορίες σχετικά με τη λογική που εμπλέκεται στην απόφαση, καθώς και τη σημασία και τις προβλεπόμενες συνέπειες για εσάς από τη χρήση των Προσωπικών Πληροφοριών σας. Ανάλογα με τη χώρα διαμονής σας, θα έχετε το δικαίωμα να ζητήσετε τη λήψη μιας τέτοιας απόφασης από ένα άτομο.

11. ΠΟΙΑ ΕΙΝΑΙ ΤΑ ΔΙΚΑΙΩΜΑΤΑ ΜΟΥ ΚΑΙ ΠΩΣ ΜΠΟΡΩ ΝΑ ΤΑ ΑΣΚΗΣΩ

Έχετε ορισμένα δικαιώματα που σχετίζονται με τα Προσωπικά Δεδομένα που επεξεργαζόμαστε για εσάς (αυτό θα εξαρτηθεί από τη δικαιοδοσία όπου διαμένετε και τη νομική βάση που χρησιμοποιούμε). Τις περισσότερες φορές, η άσκηση του δικαιώματός σας είναι άνευ χρέωσης. Μπορεί επίσης να χρειαστεί να διευκρινίσουμε το αίτημά σας και να εξηγήσουμε εάν μπορούμε να συμμορφωθούμε με αυτό ή εάν αυτό δεν επιτρέπεται στην περίπτωσή σας. Μπορείτε πάντα να επικοινωνήσετε με την BMS στη διεύθυνση eudpo@bms.com για να μάθετε περισσότερα σχετικά με τα δικαιώματά σας και τον καλύτερο τρόπο άσκησής τους.

Παρακάτω αναφέρουμε μεμονωμένα δικαιώματα που μπορεί να ισχύουν ανάλογα με τη δικαιοδοσία σας.

Μπορεί να έχετε το δικαίωμα να:

- **λάβετε ένα αντίγραφο** των Προσωπικών Δεδομένων σας που διατηρούμε για εσάς·
- **διορθώσετε** τα Προσωπικά Δεδομένα σας που διατηρούμε για εσάς·
- εάν ισχύει, **να λάβετε ένα αναγνώσιμο από μηχάνημα αντίγραφο** των Προσωπικών Δεδομένων σας (φορητότητα)·
- να μας ζητήσετε να **διαγράψουμε** τα Προσωπικά Δεδομένα σας ή να **περιορίσουμε** το πώς χρησιμοποιούνται·
- κατά περίπτωση, να **αντιταχθείτε** στην επεξεργασία των Προσωπικών Δεδομένων σας για συγκεκριμένους σκοπούς, όπως όταν τα χρησιμοποιούμε για σκοπούς μάρκετινγκ (εξαίρεση - opt-out) και
- εάν μας έχετε παράσχει τη **συγκατάθεσή** σας για τη χρήση των Προσωπικών Δεδομένων σας, μπορείτε να ανακαλέσετε τη συγκατάθεσή σας σε οποιαδήποτε στιγμή, χωρίς να επηρεαστεί η χρήση των εν λόγω πληροφοριών από την BMS πριν από την ανάκληση της συγκατάθεσής σας.

Εξαιρέσεις στα δικαιώματά σας

Ενδέχεται να υπάρχουν εξαιρέσεις στα δικαιώματα ιδιωτικού απορρήτου σας που περιγράφονται στην παρούσα Δήλωση. Αυτό εξαρτάται από τη χώρα όπου κατοικείτε, το λόγο για τον οποίο επεξεργαζόμαστε τα Προσωπικά Δεδομένα σας και εάν το αίτημά σας μπορεί να επηρεάσει τα δικαιώματα άλλων. Εάν δεν μπορούμε να συμμορφωθούμε με το αίτημά σας για άσκηση των δικαιωμάτων ιδιωτικού απορρήτου σας, για παράδειγμα όταν διατηρούμε τις πληροφορίες σας για κανονιστικούς σκοπούς ή για τη διερεύνηση, δίωξη ή υπεράσπιση μιας νομικής απαίτησης, θα σας το εξηγήσουμε αυτό όταν επικοινωνήσετε μαζί μας.

Παράδειγμα

Εάν ζητήσετε από την BMS να σταματήσει να σας στέλνει μηνύματα μάρκετινγκ μέσω e-mail, μπορεί να διατηρήσουμε τη διεύθυνση e-mail σας και άλλα στοιχεία επικοινωνίας για την περίπτωση που διεξάγουμε άλλες δραστηριότητες μαζί σας, όπως όταν έχουμε μια σύμβαση μαζί σας ή εάν έχουμε νομική ή κανονιστική υποχρέωση να διατηρήσουμε τα στοιχεία επικοινωνίας σας.

Πώς να επικοινωνήσετε μαζί μας

Εάν έχετε οποιεσδήποτε ερωτήσεις σχετικά με το πώς χρησιμοποιούμε τις Προσωπικές Πληροφορίες σας, επικοινωνήστε με το Γραφείο Προστασίας Δεδομένων στη διεύθυνση eudpo@bms.com.

Σημείωση: Μπορεί να χρειαστεί να ζητήσουμε συγκεκριμένες πληροφορίες από εσάς για να μας βοηθήσετε να επιβεβαιώσουμε την ταυτότητά σας. Εάν το αίτημά σας είναι περίπλοκο ή εάν έχετε υποβάλει μεγάλο αριθμό αιτημάτων, μπορεί να χρειαστούμε περισσότερο χρόνο για να σας απαντήσουμε, αλλά θα σας ενημερώσουμε για οποιεσδήποτε καθυστερήσεις. Δεν θα χρειαστεί να καταβάλετε κάποιο τέλος για να λάβετε αντίγραφο των Προσωπικών Δεδομένων σας (ή για να ασκήσετε οποιοδήποτε από τα άλλα δικαιώματά σας). Ωστόσο, ενδέχεται να χρεώσουμε ένα εύλογο τέλος εάν το αίτημά σας είναι σαφώς αβάσιμο, επαναλαμβανόμενο ή υπερβολικό.

Υποβολή καταγγελίας σε αρμόδια αρχή

Σε ορισμένες χώρες, μπορεί να έχετε το δικαίωμα να υποβάλετε καταγγελία στην σχετική αρμόδια αρχή προστασίας δεδομένων εάν πιστεύετε ότι επεξεργαζόμαστε τις Προσωπικές Πληροφορίες σας παράνομα ή παραβιάζουμε τα δικαιώματά σας. Για παράδειγμα, στην Ευρωπαϊκή Ένωση, μπορείτε να έχετε πρόσβαση στον κατάλογο των αρμόδιων αρχών προστασίας δεδομένων, συμπεριλαμβανομένης της αρχής στη χώρα διαμονής σας κάνοντας κλικ εδώ ή μέσω του ιστότοπου: https://edpb.europa.eu/about-edpb/board/members_en.

12. ΓΙΑ ΠΟΣΟ ΧΡΟΝΙΚΟ ΔΙΑΣΤΗΜΑ ΔΙΑΤΗΡΟΥΜΕ ΤΙΣ ΠΛΗΡΟΦΟΡΙΕΣ ΣΑΣ

Στόχος μας είναι να μην διατηρούμε τις Προσωπικές Πληροφορίες σας για περισσότερο από όσο είναι απαραίτητο για τους συγκεκριμένους επιχειρηματικούς σκοπούς για τους οποίους συλλέχθηκαν. Μετά από αυτό, εκτός εάν είμαστε υποχρεωμένοι να συνεχίσουμε να διατηρούμε τις πληροφορίες βάσει νόμου, ενδέχεται να τις ανωνυμοποιήσουμε, περιορίσουμε, αποκλείσουμε ή διαγράψουμε.

Σε ορισμένες περιπτώσεις, η BMS μπορεί να διατηρήσει τις Προσωπικές Πληροφορίες σας για μεγαλύτερο χρονικό διάστημα για τον σκοπό που τις διατηρούμε και με τον τρόπο ή με τη μορφή που μπορεί να απαιτείται από την BMS να διατηρεί συγκεκριμένα αναγνωριστικά. Σε αυτήν την περίπτωση, μπορούμε να τις αρχειοθετήσουμε και να εφαρμόσουμε τα κατάλληλα μέτρα που μπορεί να αποτελούνται από αποκλεισμό, αποτροπή, απόκρυψη, ψευδωνυμοποίηση, κωδικοποίηση με κλειδί ή περιορισμό οποιασδήποτε περαιτέρω πρόσβασης και χρήσης των Προσωπικών Πληροφοριών σχετικά με εσάς. Κατά τη διατήρηση και αποθήκευση πληροφοριών σχετικά με εσάς στα συστήματά μας, έχουμε θέσει σε εφαρμογή προγράμματα διατήρησης δεδομένων σύμφωνα με την πολιτική της εταιρείας μας και σύμφωνα με τους ισχύοντες νόμους περί προστασίας δεδομένων.

Κατά την αξιολόγηση της κατάλληλης περιόδου διατήρησης, λαμβάνουμε υπόψη την ποσότητα, το χαρακτήρα και την ευαισθησία των Προσωπικών Δεδομένων, τον ενδεχόμενο κίνδυνο βλάβης σε περίπτωση μη εξουσιοδοτημένης χρήσης ή αποκάλυψης, τους σκοπούς της επεξεργασίας και το αν οι σκοποί αυτοί μπορούν να επιτευχθούν με άλλα μέσα, καθώς και τις ισχύουσες νομικές υποχρεώσεις.

13. ΠΩΣ ΠΡΟΣΤΑΤΕΥΟΥΜΕ ΤΙΣ ΠΛΗΡΟΦΟΡΙΕΣ ΣΑΣ

Εφαρμόζουμε κατάλληλους τεχνικούς και οργανωτικούς ελέγχους για την προστασία των Προσωπικών Πληροφοριών σας που διατηρούμε, για την αποτροπή μη εξουσιοδοτημένης επεξεργασίας, απώλειας δεδομένων, γνωστοποίησης, χρήσης, τροποποίησης ή καταστροφής. Όπου ενδείκνυται, χρησιμοποιούμε κρυπτογράφηση, ψευδωνυμοποίηση (όπως κωδικοποίηση με κλειδί), αποταυτοποίηση και άλλες τεχνολογίες που μπορούν να μας βοηθήσουν να προστατεύσουμε τις πληροφορίες που σας αφορούν, συμπεριλαμβανομένων μέτρων για την αποκατάσταση της πρόσβασης στις πληροφορίες σας. Επίσης, απαιτούμε από τους παρόχους υπηρεσιών μας να συμμορφώνονται με εύλογες και αναγνωρισμένες απαιτήσεις ιδιωτικού απορρήτου και ασφάλειας δεδομένων.

Διεξάγουμε δοκιμές και ελέγχους των τεχνολογιών και διαδικασιών μας, συμπεριλαμβανομένης της ανασκόπησης των επιχειρηματικών συνεργατών και των προμηθευτών μας, έτσι ώστε οι έλεγχοι ασφαλείας μας να παραμένουν αποτελεσματικοί. Επίσης, ενδέχεται να ανωνυμοποιήσουμε περαιτέρω τις Προσωπικές Πληροφορίες σας όταν δεν είναι πλέον απαραίτητες για τον σκοπό για τον οποίο η BMS συνέλεξε αρχικά αυτές τις Πληροφορίες.

14. ΑΙΤΗΣΗ ΓΙΑ ΘΕΣΗ ΕΡΓΑΣΙΑΣ ΣΤΗΝ BMS

Η BMS μπορεί να επεξεργαστεί τα Προσωπικά Δεδομένα σας για να αξιολογήσει την αίτησή σας για εργασία στην BMS. Όταν υποβάλλετε μία αίτηση για μια ευκαιρία εργασίας στην BMS, ενδέχεται να συλλέξουμε και να επεξεργαστούμε Προσωπικές Πληροφορίες σχετικά με εσάς απευθείας ή έμμεσα από τους επίσημους ιστότοπούς μας, από τρίτα μέρη ή όταν καθιστάτε αυτές τις πληροφορίες δημόσια διαθέσιμες ή προσβάσιμες από τρίτους για σκοπούς πρόσληψης. Μπορείτε να συμβουλευτείτε τις ευκαιρίες καριέρας σε αυτή τη σελίδα: https://careers.bms.com/. Παρακάτω, μπορείτε να βρείτε περισσότερες πληροφορίες σχετικά με το πώς η BMS επεξεργάζεται τις προσωπικές σας πληροφορίες όταν υποβάλλετε μία αίτηση για εργασία σε εμάς.

Για να λάβουμε υπόψη την αίτησή σας, ενδέχεται να συλλέξουμε:

- **την επαγγελματική σας εμπειρία,** όπως τον τίτλο εργασίας, τις πληροφορίες εκπαίδευσης, τα επαγγελματικά προσόντα, την εργασιακή εμπειρία, τις δημοσιεύσεις και τα επαγγελματικά δίκτυα, τα προγράμματα και τις δραστηριότητες στις οποίες συμμετέχατε·
- **τα στοιχεία επικοινωνίας σας,** όπως η διεύθυνση e-mail σας, το ονοματεπώνυμο, η ημερομηνία γέννησης και άλλες πληροφορίες που είναι απαραίτητες για την υποβολή της αίτησής σας·
- **πληροφορίες που συλλέγονται από πρακτορεία,** όπως πληροφορίες από γραφεία ευρέσεως εργασίας, παρόχους συστάσεων και (όπου επιτρέπεται από το νόμο) παρόχους ελέγχου ιστορικού·
- **δημόσια διαθέσιμες πληροφορίες** από έναν ιστότοπο της εταιρείας, αναζητήσεις στο διαδίκτυο ή πλατφόρμες μέσων κοινωνικής δικτύωσης, όπως το LinkedIn ή άλλες πλατφόρμες μέσων κοινωνικής δικτύωσης, καθώς και δημόσια διαθέσιμες πληροφορίες προφίλ (όπως η εμπειρία, οι δεξιότητες και τα ενδιαφέροντά σας)·
- **πληροφορίες που μας επιτρέπετε να προσπελάσουμε,** για παράδειγμα, εάν επιλέξετε να απλοποιήσετε τη διαδικασία σύνδεσής σας στην πλατφόρμα εργασίας για να επιτρέψετε την άμεση πρόσβαση κατά τη σύνδεση στον λογαριασμό χρήστη σας σε μέσα κοινωνικής δικτύωσης τρίτων μερών (όπως το Gmail ή το Yahoo!) ή εάν θέλετε να στείλετε πληροφορίες στην πλατφόρμα (όπως από το LinkedIn) αντί να ολοκληρώσετε μια αίτηση με μη αυτόματο τρόπο και
- **άλλες πληροφορίες** που μας υποβάλλετε, τις οποίες αποκτούμε έμμεσα ή στις οποίες έχουμε πρόσβαση όταν αναζητούμε νέους υποψήφιους ή ευκαιρίες σταδιοδρομίας.

Καθώς προχωρά η διαδικασία της αίτησης εργασίας σας

Μπορεί να σας ζητήσουμε να μοιραστείτε μαζί μας πρόσθετες Προσωπικές Πληροφορίες, όπως:

- **επίσημες πληροφορίες,** όπως ο αριθμός ταυτότητας ή η φορολογικό καθεστώς;·
- **οικονομικές πληροφορίες,** όπως τα στοιχεία τραπεζικού λογαριασμού·
- **ειδικές κατηγορίες Προσωπικών Δεδομένων/ευαίσθητα Προσωπικά Δεδομένα**, συμπεριλαμβανομένων (όπου επιτρέπεται, είναι απαραίτητο ή απαιτείται για την αίτησή σας) πληροφοριών σχετικά με την υγεία, την οικογενειακή κατάσταση, τη συνδρομή σε συνδικαλιστικές οργανώσεις, τη θρησκεία, το ποινικό μητρώο ή δεδομένα πιστοληπτικής φερεγγυότητας ή
- **άλλες πληροφορίες** που είναι απαραίτητες για τη συνέντευξή σας ή για την παροχή μιας προσφοράς θέσης εργασίας, όπως λεπτομέρειες για οποιεσδήποτε γνωστές ανάγκες αναπηρίας ή προσβασιμότητας στον χώρο εργασίας, πληροφορίες ιστορικού, ταξίδια και έξοδα, διαχείριση απόδοσης, στοιχεία επικοινωνίας έκτακτης ανάγκης, αποζημίωση, ώρες εργασίας, διακοπές και πληροφορίες σχετικά με παροχές.

Πού χρησιμοποιούμε τις Προσωπικές Πληροφορίες σας για την αίτηση εργασίας

Ως πολυεθνικός οργανισμός, οι θυγατρικές μας διαβιβάζουν πληροφορίες σε παγκόσμιο επίπεδο. Όταν στέλνετε πληροφορίες σε μια πλατφόρμα αναζήτησης θέσεων εργασίας, τις παρέχετε και σε όλες τις θυγατρικές μας, καθεμία από τις οποίες μπορεί να τις επεξεργαστεί για τους δικούς της σκοπούς εξεύρεσης προσωπικού. Αυτό ισχύει ακόμα και όταν απαντάτε σε μια ανακοίνωση θέσης εργασίας που αναφέρει μια συγκεκριμένη θυγατρική της BMS. Συνεπώς, ενδέχεται να διαβιβάσουμε πληροφορίες σχετικά με εσάς σε παγκόσμιο επίπεδο (για παράδειγμα, εάν βρίσκεστε στον Ευρωπαϊκό Οικονομικό Χώρο («ΕΟΧ»), οι πληροφορίες σας μπορεί να διαβιβαστούν εκτός του ΕΟΧ. Εάν βρίσκεστε στην Αυστραλία, οι πληροφορίες σας μπορεί να διαβιβαστούν εκτός Αυστραλίας).

Δεν θα διατηρήσουμε τις Προσωπικές Πληροφορίες σας για περισσότερο από όσο χρειάζεται για να εξετάσουμε την αίτησή σας. Ωστόσο, ενδέχεται να ζητήσουμε την άδειά σας για να διατηρήσουμε ορισμένες πληροφορίες σχετικά με εσάς για μεγαλύτερο χρονικό διάστημα (για παράδειγμα, το βιογραφικό σας σημείωμα, την εργασιακή σας εμπειρία, τις συνοδευτικές επιστολές κ.λπ.) ώστε να εξετάσουμε την καταλληλότητά σας για περαιτέρω ευκαιρίες εργασίας.

15. ΠΟΙΕΣ ΠΛΗΡΟΦΟΡΙΕΣ ΣΥΛΛΕΓΟΥΜΕ ΣΧΕΤΙΚΑ ΜΕ ΤΟΥΣ ΑΣΘΕΝΕΙΣ ΜΑΣ

Η BMS επεξεργάζεται προσωπικές πληροφορίες για ασθενείς που χρησιμοποιούν τις θεραπείες μας και στο πλαίσιο των δραστηριοτήτων κλινικών ερευνών. Μπορεί επίσης να χρησιμοποιήσουμε προσωπικές πληροφορίες ασθενών σε σχέση με ορισμένες δραστηριότητες, όπως μέσω των υπηρεσιών μας, των ιστότοπων ασθενών, των συνεργασιών ή των συμφωνιών κοινοπραξίας με τρίτους (για παράδειγμα γενετικά δεδομένα), κατά τη διάρκεια συνεντεύξεων για εκδηλώσεις, για δραστηριότητες που σχετίζονται με την υπεράσπιση ασθενών ή για κλινικές δοκιμές, μελέτες ή ερευνητικά έργα που σχετίζονται με τα προϊόντα μας (για παράδειγμα για να σας προσελκύσουμε μέσω των ιστότοπων ή των επιχειρηματικών συνεργατών μας).

Σημειώστε ότι αυτή η ενότητα, μαζί με την παρούσα Δήλωση, δεν ισχύει για τους συμμετέχοντες σε κλινικές δοκιμές.

Η παρούσα Δήλωση ισχύει για τον τρόπο με τον οποίο η BMS μπορεί να χρησιμοποιήσει τις Προσωπικές Πληροφορίες σας όταν συμμετέχετε σε μη κλινικές δραστηριότητες. Μπορείτε να διαβάσετε τη συγκεκριμένη Δήλωση ιδιωτικού απορρήτου ασθενούς εάν συμμετέχετε σε ένα ερευνητικό πρόγραμμα, μία κλινική δοκιμή ή μελέτη. Παρακάτω θα βρείτε περισσότερες πληροφορίες σχετικά με τα Προσωπικά Δεδομένα που συλλέγουμε σχετικά με τους ασθενείς σε περιβάλλοντα διαφορετικά από τις κλινικές μελέτες ή ερευνητικά έργα.

Ασθενείς που συμμετέχουν σε μη κλινικές ερευνητικές δραστηριότητες με την BMS

Στο πλαίσιο μη κλινικών ερευνητικών δραστηριοτήτων, η BMS γενικά δεν συλλέγει δεδομένα ασθενών, εκτός από ορισμένες περιπτώσεις, όπως όταν έχουμε υποχρεώσεις αναφοράς προς τις αρχές, όταν συνεργαζόμαστε απευθείας μαζί σας, μέσω τρίτων, όταν επικοινωνείτε μαζί μας, όταν αποκτάτε πρόσβαση σε ιστότοπους ή άλλες πλατφόρμες ή εάν συμφωνείτε να μοιραστείτε αυτές τις πληροφορίες μαζί μας. Σε ορισμένες περιπτώσεις, ενδέχεται να έχουμε αλληλεπιδράσεις με εσάς ή πρόσβαση σε πληροφορίες σχετικά με εσάς εκτός των δραστηριοτήτων μιας κλινικής έρευνας. Αυτό μπορεί να συμβεί όταν:

- αποκτάτε πρόσβαση σε εξατομικευμένα φάρμακα, άλλες καινοτόμες θεραπείες ή συσκευές μας·
- η BMS συνεργάζεται με οργανισμούς ασθενών·
- συμμετέχετε στις κλινικές μελέτες μας·
- σας προσκαλούμε στις εκδηλώσεις μας·
- προτείνουμε προγράμματα υποστήριξης ασθενών ή
- κατά τη διεξαγωγή ερευνών ερωτηματολογίων, ερευνών αγοράς, συνεντεύξεων ή την πρόταση προγραμμάτων πρέσβευσης.

Σε αυτήν την περίπτωση, η BMS θα συλλέγει πληροφορίες που δεν μας επιτρέπουν να σας ταυτοποιούμε ή θα χρησιμοποιεί τεχνικά μέτρα για τον περιορισμό του κινδύνου ταυτοποίησης. Για παράδειγμα, μπορεί να χρησιμοποιήσουμε μέσα που θα μπορούσαν να περιλαμβάνουν:

- αντικατάσταση των πληροφοριών σας, όπως το όνομα, ο αριθμός ταυτοποίησης ή οποιεσδήποτε άλλες πληροφορίες με έναν κωδικό (κωδικοποιημένα με κλειδί δεδομένα της μελέτης),
- τη χρήση ενός τρίτου παρόχου ο οποίος θα κοινοποιήσει τις Προσωπικές Πληροφορίες σας μόνο με συγκεντρωτικό τρόπο στην BMS·
- την ανωνυμοποίηση των Προσωπικών Πληροφοριών σας μετά τη συλλογή τους ή
- το να ζητήσουμε την εκ των προτέρων συγκατάθεσή σας.

Εάν η BMS αποκτήσει πρόσβαση σε Προσωπικές Πληροφορίες σχετικά με εσάς που είναι ευαίσθητες, θα τις προστατεύσουμε επαρκώς. Για περισσότερες πληροφορίες σχετικά με τη χρήση ευαίσθητων δεδομένων, ανατρέξτε στην ενότητα 4.

16. ΠΑΙΔΙΑ

Οι ιστότοποι και οι εφαρμογές για κινητά της BMS δεν προορίζονται ούτε έχουν σχεδιαστεί για παιδιά κάτω των 13 ετών. Ανάλογα με τη χώρα στην οποία διαμένετε, δεν επιτρέπεται η χρήση αυτού του ιστότοπου από άτομα κάτω των 16 ή 18 ετών. Δεν συλλέγουμε πληροφορίες από οποιοδήποτε άτομο που γνωρίζουμε ότι είναι κάτω των 13 ετών (ή άνω εάν η χώρα σας είναι πιο περιοριστική). Ανατρέξτε στη δήλωση ιδιωτικού απορρήτου ασθενούς για περισσότερες πληροφορίες σχετικά με τη συμμετοχή μη ενηλίκων στις μελέτες μας.

17. COOKIES ΚΑΙ ΤΕΧΝΟΛΟΓΙΕΣ ΠΑΡΑΚΟΛΟΥΘΗΣΗΣ

Ανάλογα με τη χώρα στην οποία κατοικείτε, μπορείτε να διαχειριστείτε τις προτιμήσεις σας σχετικά με τα cookies και παρόμοιες τεχνολογίες παρακολούθησης μέσω της χρήσης εργαλείων διαχείρισης συγκατάθεσης που είναι διαθέσιμα στους ιστότοπούς μας. Αυτή η ενότητα ισχύει για τα cookies και τις παρόμοιες τεχνολογίες παρακολούθησης και εξηγούμε τι σημαίνει η χρήση των cookies και των παρόμοιων τεχνολογιών παρακολούθησης για εσάς και πώς να απενεργοποιήσετε την παρακολούθηση (όπως η χρήση προτιμήσεων συμμετοχής ή εξαίρεσης). Όταν συλλέγουμε πληροφορίες που μπορεί να μας επιτρέψουν να σας ταυτοποιήσουμε, θα ισχύουν οι άλλες ενότητες αυτής της Δήλωσης.

Μπορείτε να ορίσετε τις προτιμήσεις σας για τα cookies κάνοντας κλικ εδώ.

Τι είναι τα cookies;

Ένα cookie είναι ένα μικρό μέρος δεδομένων που ένας ιστότοπος ζητά από το πρόγραμμα περιήγησής σας να αποθηκεύσει στη συσκευή σας, για να θυμάται πληροφορίες σχετικά με εσάς, όπως την προτίμηση γλώσσας ή τα στοιχεία σύνδεσής σας. Αυτά τα cookies όταν τοποθετούνται από εμάς ονομάζονται cookies πρώτου μέρους. Μπορεί επίσης να χρησιμοποιήσουμε cookies τρίτων μερών – τα οποία είναι cookies από έναν διαδικτυακό τομέα διαφορετικό από τον τομέα του ιστότοπου που επισκέπτεστε (για παράδειγμα, αυτά που χρησιμοποιούνται από τα μέσα κοινωνικής δικτύωσης, τα άμεσα μηνύματα, το CRM ή τις πλατφόρμες μάρκετινγκ ή τις διαφημιστικές εταιρείες). Για περισσότερες πληροφορίες σχετικά με τα cookies, τους τύπους των cookies και τον τρόπο διαχείρισης των cookies, συμπεριλαμβανομένου του τρόπου αποκλεισμού και διαγραφής τους, επισκεφθείτε το http://www.allaboutcookies.org.

Παρακάτω, παραθέτουμε τις κύριες κατηγορίες cookies και παρόμοιων τεχνολογιών παρακολούθησης που ενδέχεται να χρησιμοποιήσουμε όταν συνδέεστε στους ιστότοπούς μας, χρησιμοποιείτε τις πλατφόρμες, τις εφαρμογές, τις διαδικτυακές συσκευές μας ή όταν αλληλεπιδράτε μαζί μας ηλεκτρονικά ή όταν λαμβάνετε ηλεκτρονικές επικοινωνίες από εμάς (**«Διαδικτυακή Χρήση»**). Μπορείτε να μάθετε περισσότερα σχετικά με τους σκοπούς για τους οποίους η BMS μπορεί να χρησιμοποιεί τις εν λόγω τεχνολογίες για την διαδικτυακή χρήση σας.

Ποιες κατηγορίες cookies μπορεί να χρησιμοποιήσει η BMS;

Γενικά χρησιμοποιούμε συγκεκριμένους τύπους cookies κατά τη διάρκεια της συνεδρίας σας στον ιστότοπό μας («cookies συνεδρίας»). Για να βελτιώσουμε την εμπειρία σας ή να θυμόμαστε τις προτιμήσεις ή τις επιλογές σας, μπορεί να χρησιμοποιήσουμε cookies που θα παραμείνουν στη συσκευή σας εκτός εάν τα αφαιρέσετε («μόνιμα cookies»). Όταν χρησιμοποιούμε cookies στους ιστότοπούς μας και σε άλλες ψηφιακές υπηρεσίες, αυτή η τεχνολογία μπορεί να περιλαμβάνει:

Κατηγορίες cookies και τεχνολογιών παρακολούθησης που μπορεί να χρησιμοποιεί η BMS	
Αυστηρά απαραίτητα cookies («απαιτούμενα»)	Αυτά τα cookies και οι τεχνολογίες παρακολούθησης επιτρέπουν στους ιστότοπούς μας να λειτουργούν και να βελτιώνουν την ασφάλεια του ιστότοπού μας για δική σας χρήση στο διαδίκτυο, όπως για παράδειγμα όταν πρέπει να επιβεβαιώσετε την ταυτότητά σας ή να χρησιμοποιήσετε λειτουργίες σύνδεσης για πρόσβαση σε περιορισμένο μέρος των ιστότοπών μας (όπως η χρήση σύνδεσης ασθενών ή ιατρών ή η επιλογή σελίδων σε περιορισμένες σελίδες ή περιοχές ενός ιστότοπου ή μιας εφαρμογής).
Cookies απόδοσης	Αυτά τα cookies μπορεί να επιτρέπουν στην BMS να: • βελτιώνει τους ιστότοπούς της· • θυμάται τη γλώσσα ή άλλες προτιμήσεις κατά την περιήγηση ή • χρησιμοποιεί άλλες λειτουργίες στους ιστότοπους, τις εφαρμογές, τις πλατφόρμες και τις συσκευές μας για να βελτιώσει τη διαδικτυακή χρήση σας.
Cookies μέσων κοινωνικής δικτύωσης	Σε ορισμένους ιστότοπους της BMS, ενδέχεται να χρησιμοποιούμε πρόσθετα προγράμματα κοινωνικής δικτύωσης για να μοιράζεστε ενδιαφέρον περιεχόμενο ή να συνδέεστε με ορισμένους λογαριασμούς για να μοιράζεστε τις Προσωπικές Πληροφορίες σας με εμάς. Αυτές οι πλατφόρμες ενδέχεται να έχουν πρόσβαση στο ιστορικό περιήγησης και να συλλέγουν πληροφορίες σχετικά με το ταξίδι περιήγησής σας με τους δικούς τους όρους. Μπορείτε να προσπελάσετε περισσότερες πληροφορίες όταν συνδέεστε στους ιστότοπούς μας.
Cookies ανάλυσης	Αυτά τα cookies μας επιτρέπουν να γνωρίζουμε καλύτερα τη χρήση των ιστότοπών μας, να δημιουργούμε στατιστικά στοιχεία για τις χρήσεις και τις επισκέψεις τους (π.χ. πληροφορίες σε κάθε σελίδα που επισκεφτήκατε, για πόσο διάστημα ένας χρήστης περιηγείται σε μια συγκεκριμένη σελίδα, πόσο χρόνο χρειάζεται για να φορτώσει μια συγκεκριμένη σελίδα, ποιες είναι οι ενέργειες των χρηστών σε κάθε σελίδα (κλικ, επιλογή, κ.λπ.).

Άλλες τεχνολογίες παρακολούθησης	Κατά τη χρήση λογισμικού ή ιστότοπων τρίτων, εφαρμογών κινητών συσκευών, συσκευών, διαδικτυακών πλατφορμών ή μέσω άλλης ηλεκτρονικής χρήσης, η τεχνολογία μπορεί να περιλαμβάνει ορισμένες ενσωματωμένες τεχνολογίες παρακολούθησης. Αυτές μπορεί να περιλαμβάνουν:
	• **ιστοφάρους (web beacons),** δεδομένα διαδικτυακού διακομιστή και παρόμοιες τεχνολογίες·
	• **pixel παρακολούθησης,** τα οποία μπορεί να συμπεριλάβουμε ως εικόνα στις επικοινωνίες μας προς εσάς. Αυτό μπορεί να μας επιτρέψει να κατανοήσουμε πότε διαβάζετε τις ηλεκτρονικές επικοινωνίες που σας στέλνουμε, ώστε να σας στέλνουμε πιο ακριβές και σχετικό περιεχόμενο και να βελτιώσουμε τις επικοινωνίες μας προς εσάς. Όταν χρησιμοποιούμε αυτήν την τεχνολογία, μπορεί να λάβουμε συγκεντρωτικές ή ανώνυμες πληροφορίες. Σε ορισμένες περιπτώσεις, ενδέχεται να συλλέξουμε Προσωπικές Πληροφορίες σχετικά με εσάς που περιλαμβάνουν:
	  ○ δεδομένα τοποθεσίας (όπως η πόλη, η περιοχή και από πού ανοίξατε το e-mail σας)·
	  ○ τη διεύθυνση IP σας,
	  ○ πληροφορίες προγράμματος περιήγησης και συσκευής: όπως το λειτουργικό σύστημα (OS) κινητής ή επιτραπέζιας συσκευής, τον τύπο λογισμικού e-mail, τη συσκευή και τον αντιπρόσωπο του χρήστη ή
	  ○ την ώρα και ημερομηνία κατά την οποία ανοίγετε τις ηλεκτρονικές μας επικοινωνίες.
	• **άλλους ανιχνευτές** που ενεργοποιούν λειτουργίες, όπως η απομακρυσμένη αλληλεπίδραση μαζί σας μέσω chatbots, άμεσων μηνυμάτων και άλλων διαδικτυακών λειτουργιών στους ιστότοπούς μας ή μέσω λογισμικού τρίτων που χρησιμοποιούμε για τις δραστηριότητές μας.

Γιατί χρησιμοποιούμε cookies στον ιστότοπό μας;

Εκτός από την εξήγηση που παρέχεται στην παρούσα Δήλωση και στην παραπάνω ενότητα, χρησιμοποιούμε cookies ή παρόμοιες τεχνολογίες παρακολούθησης σε διάφορες περιπτώσεις, όπως για τους ακόλουθους σκοπούς:

- **Κάνουμε την εμπειρία σας πιο αποτελεσματική, πιο γρήγορη και πιο εύκολη:** με το να θυμόμαστε τις προτιμήσεις σας, όπως η προτιμώμενη γλώσσα, η προβολή και άλλες ρυθμίσεις, για τη διατήρηση της συνεδρίας σας και για σκοπούς ελέγχου ταυτότητας. Αυτό μας βοηθά να σας παρέχουμε μια καλύτερη εμπειρία χρήστη. Αυτά τα cookies αναφέρονται επίσης ως cookies Session-Id, cookies ελέγχου ταυτότητας και cookies προσαρμογής διεπαφής χρήστη.
- **Αποκτάμε χρήσιμες γνώσεις σχετικά με τον τρόπο χρήσης του ιστότοπου:** συλλέγοντας πληροφορίες σχετικά με τον αριθμό των επισκεπτών και άλλων χρήσεων. Αυτό μας βοηθά να βελτιώσουμε τους ιστότοπούς μας. Αυτά τα cookies αναφέρονται επίσης ως cookies ανάλυσης. Για τον σκοπό αυτό, χρησιμοποιούμε υπηρεσίες όπως το Google Analytics, το οποίο σημαίνει ότι η Google και παρόμοιοι προμηθευτές θα έχουν επίσης πρόσβαση σε αυτές τις πληροφορίες (συμπεριλαμβανομένης της διεύθυνσής IP σας και οποιωνδήποτε άλλων αναγνωριστικών του εξοπλισμού, όπως ο αριθμός IMEI και η διεύθυνση MAC).
- **Παρέχουμε εύκολη πρόσβαση στους ιστότοπούς μας.** Αυτό μας βοηθά να σας κατευθύνουμε, να μοιραζόμαστε μαζί σας το περιεχόμενό μας σε ιστότοπους όπως το Facebook, το Twitter, το LinkedIn, το YouTube ή το Pinterest ή να σας επιτρέπουμε να μοιράζεστε περιεχόμενο που σας ενδιαφέρει. Στο βαθμό που χρησιμοποιούμε αυτήν την τεχνολογία, αυτές οι «προσθήκες μέσων κοινωνικής δικτύωσης» μπορούν να αποθηκεύουν cookies και παρόμοια τεχνολογία στον υπολογιστή σας ή σε άλλη συσκευή. Αυτό σημαίνει ότι οι ιστότοποι κοινωνικής δικτύωσης μπορεί να έχουν πρόσβαση σε αυτές τις πληροφορίες (συμπεριλαμβανομένης της διεύθυνσης IP σας), μπορεί να προσδιορίσουν ότι αλληλεπιδράτε με τον ιστότοπο της BMS.
- **Βελτιώνουμε τις επικοινωνίες μάρκετινγκ προς εσάς**. Ορισμένα cookies, όπως τα web beacons ή τα pixel παρακολούθησης, μπορούν να χρησιμοποιηθούν από συστήματα τρίτων, όπως συστήματα διαχείρισης σχέσεων πελατών ή άλλους παρόχους υπηρεσιών που μας βοηθούν να διαχειριζόμαστε καμπάνιες e-mail. Αυτοί οι ανιχνευτές μάς επιτρέπουν να κατανοήσουμε καλύτερα την επιτυχία των επικοινωνιών μας και τη σχετικότητα του περιεχομένου που μοιραζόμαστε μαζί σας. Αυτό μπορεί να μας επιτρέψει να μειώσουμε τον αριθμό των e-mail που σας στέλνουμε και να σας παρέχουμε περιεχόμενο, επιστημονικές πληροφορίες ή πρωτοβουλίες που είναι πιο προσαρμοσμένες στα ενδιαφέροντά σας.

Πώς μπορείτε να αντιταχθείτε ή να αρνηθείτε τα cookies;

Με την επιφύλαξη των νόμων της χώρας σας και συγκεκριμένα εντός της Ευρωπαϊκής Ένωσης, θα σας ενημερώσουμε, θα ζητήσουμε την εκ των προτέρων άδειά σας (opt-in) πριν από την τοποθέτηση τεχνολογιών παρακολούθησης στη συσκευή σας ή θα σας παράσχουμε το δικαίωμα να αντιταχθείτε (opt-out) για τους σκοπούς που περιγράφουμε σε αυτήν την ενότητα. Το πρόγραμμα διαδικτυακής περιήγησης, το λογισμικό e-mail (όπως το Microsoft Outlook ή το Google Gmail) και άλλα προγράμματα-πελάτες που χρησιμοποιείτε μπορούν να ρυθμιστούν για τη διαχείριση των cookies και παρόμοιων συσκευών παρακολούθησης, ακόμη και για την απόρριψή τους ως προεπιλογή. Έχετε υπόψη ότι αν ρυθμίσετε το πρόγραμμα περιήγησής σας για να απορρίπτει αυτόματα τα cookies, η εμπειρία χρήστη σας όταν επισκέπτεστε ιστότοπους δεν θα είναι η ίδια: οι προτιμήσεις σας ενδέχεται να μην απομνημονεύονται, ορισμένες λειτουργίες μπορεί να χαθούν και ενδέχεται να μην μπορείτε να προσπελάσετε ορισμένες ενότητες ή λειτουργίες των ιστότοπων.

Για περισσότερες λεπτομέρειες σχετικά με τα cookies που χρησιμοποιούμε, μπορείτε να διαβάσετε τον παρακάτω πίνακα των cookies ή όπου ισχύει, στον ιστότοπο που χρησιμοποιείτε μεταβαίνοντας στη σχετική ειδοποίηση για τα cookies.

Απολύτως αναγκαία | Cookies απόδοσης | Cookies ανάλυσης

Λίστα ιχνηλατών Επέκταση όλων

Όνομα παρόχου	Τύπος ιχνηλάτη	Όνομα ιχνηλάτη	Σκοπός ιχνηλάτη	Διάρκεια ιχνηλάτη
Acute myeloid leukemia (...	HTTP Cookie	notice_behavior	TrustArc Cookie Consent ...	session
Aktiv mit JIA	HTTP Cookie	gig_bootstrap_3_sNI9D90...	Gigya is an identity mana...	364
Aktiv mit JIA	HTTP Cookie	notice_behavior	TrustArc Cookie Consent ...	session
Aktiv mit JIA	HTTP Cookie	test	Technical cookies are tho...	session
Aktiv mit JIA	HTTP Cookie	apex__GigyaSiteId	Salesforce issues a sessi...	session
Aktiv mit JIA	HTTP Cookie	gig_canary	Gigya is an identity mana...	session
Aktiv mit JIA	HTTP Cookie	gig_canary_ver	Gigya is an identity mana...	session
Aktiv mit JIA	HTTP Cookie	redirectPageName	Gigya is an identity mana...	session
Aktiv mit Psoriasis-Arthritis	HTTP Cookie	gig_bootstrap_3_t5RaAm...	Gigya is an identity mana...	364
Aktiv mit Psoriasis-Arthritis	HTTP Cookie	notice_behavior	TrustArc Cookie Consent ...	session

Εμφάνιση 1 - 10 of 517 ‹ 1 ›

Powered by TrustArc

18. ΑΛΛΑΓΕΣ ΣΤΗΝ ΠΑΡΟΥΣΑ ΔΗΛΩΣΗ ΙΔΙΩΤΙΚΟΥ ΑΠΟΡΡΗΤΟΥ

Η BMS μπορεί να ενημερώνει την παρούσα δήλωση κατά καιρούς, δημοσιεύοντας οποιεσδήποτε αναθεωρήσεις σε αυτόν τον ιστότοπο. Σε περίπτωση που γίνουν οποιεσδήποτε ουσιώδεις αναθεωρήσεις, η BMS μπορεί να θέσει μια εμφανή ειδοποίηση σε αυτόν τον ιστότοπο και όταν απαιτείται από το νόμο, θα σας ειδοποιήσει άμεσα.

19. ΕΠΙΚΟΙΝΩΝΙΑ ΜΑΖΙ ΜΑΣ

Εάν έχετε ερωτήσεις σχετικά με την παρούσα Δήλωση ή θέλετε να λάβετε περισσότερες πληροφορίες σχετικά με τις πρακτικές ιδιωτικού απορρήτου μας, επικοινωνήστε με τον Υπεύθυνο Προστασίας Δεδομένων στη διεύθυνση eudpo@bms.com ή επικοινωνήστε μαζί μας ταχυδρομικώς στη διεύθυνση:

Επικοινωνία	Ονομα εταιρείας
Τοπική οντότητα / υπεύθυνος επεξεργασίας δεδομένων	**ΜΠΡΙΣΤΟΛ-ΜΑΓΙΑΕΡΣ ΣΚΟΥΙΜΠ Α.Ε.** Αττικής 49-53 & Προποντίδος 2 Βριλήσσια, 152 35 Ελλάδα
Εκπρόσωπος προστασίας δεδομένων	**Bristol-Myers Squibb Pharmaceuticals Unlimited** Plaza 254 Blanchardstown Corporate Park 2, Dublin 15, D15 T867, Ireland.

Σύμπτυξη όλων ×

Δηλωση Ιδιωτικου Απορρητου Για Τους Επαγγελματιες Υγειας

Κάντε κλικ εδώ για να λάβετε ή να εκτυπώσετε ένα αντίγραφο της παρούσας δήλωσης ιδιωτικού απορρήτου της BMS για τους επαγγελματίες υγείας.

Εάν δεν είστε επαγγελματίας υγείας ή εάν θέλετε να διαβάσετε πρόσθετες πληροφορίες σχετικά με τις γενικές δραστηριότητες επεξεργασίας μας, μπορείτε να προσπελάσετε τη Γενική Δήλωση Ιδιωτικού Απορρήτου.

Εάν συμμετέχετε σε μια κλινική μελέτη της BMS ή σε ένα ερευνητικό έργο, μπορείτε να προσπελάσετε τη Δήλωση Ιδιωτικού Απορρήτου Ασθενών.

Η Δέσμευσή μας

Στην Bristol Myers Squibb (BMS), το ιδιωτικό σας απόρρητο έχει σημασία για εμάς. Για εμάς, το απόρρητο των δεδομένων υπερβαίνει την απλή συμμόρφωση με τη νομοθεσία. Στόχος της BMS είναι η συλλογή, χρήση και κοινοποίηση πληροφοριών που λαμβάνουμε για εσάς με τρόπο συνεπή με τις αξίες της εταιρείας μας, συμπεριλαμβανομένων των υψηλών δεοντολογικών προτύπων, της ακεραιότητας, της συμπερίληψης, της αμεροληψίας και της διαφάνειας. Διαθέτουμε μια ειδικευμένη εσωτερική ομάδα που εξετάζει τον τρόπο με τον οποίο η BMS αποκτά πρόσβαση, συλλέγει, χρησιμοποιεί, μοιράζεται, αποθηκεύει, μεταφέρει, διαγράφει και προστατεύει τις πληροφορίες που σας αφορούν. Για τη διασφάλιση των δεδομένων σας, η BMS εφαρμόζει εύλογα και κατάλληλα μέτρα ασφαλείας. Κατά την άσκηση των δικαιωμάτων σας ως υποκειμένου των δεδομένων, μπορείτε να επικοινωνήσετε μαζί μας για να απαντήσουμε σε οποιεσδήποτε ερωτήσεις που μπορεί να έχετε οι οποίες δεν έχουν απαντηθεί στην παρούσα Δήλωση, στη διεύθυνση eudpo@bms.com ή όπως περιγράφεται παρακάτω.

Ανάπτυξη όλων +

1. ΠΟΙΟΙ ΕΙΜΑΣΤΕ
2. ΕΙΣΑΓΩΓΗ - ΠΩΣ ΙΣΧΥΕΙ Η ΠΑΡΟΥΣΑ ΔΗΛΩΣΗ ΓΙΑ ΕΣΑΣ
3. ΠΩΣ ΧΡΗΣΙΜΟΠΟΙΟΥΜΕ ΤΙΣ ΠΛΗΡΟΦΟΡΙΕΣ ΣΑΣ ΣΤΟ ΔΙΑΔΙΚΤΥΟ
4. ΠΟΙΕΣ ΠΛΗΡΟΦΟΡΙΕΣ ΣΑΣ ΜΠΟΡΟΥΜΕ ΝΑ ΕΠΕΞΕΡΓΑΣΤΟΥΜΕ
5. ΑΠΟ ΠΟΥ ΛΑΜΒΑΝΟΥΜΕ ΤΙΣ ΠΛΗΡΟΦΟΡΙΕΣ ΣΑΣ
6. ΕΛΑΧΙΣΤΟΠΟΙΗΣΗ ΔΕΔΟΜΕΝΩΝ
7. ΓΙΑ ΠΟΙΟΥΣ ΣΚΟΠΟΥΣ ΕΠΕΞΕΡΓΑΖΕΤΑΙ Η BMS ΤΙΣ ΠΛΗΡΟΦΟΡΙΕΣ ΣΑΣ
8. ΠΩΣ ΔΙΚΑΙΟΛΟΓΕΙ Η BMS ΤΗ ΧΡΗΣΗ ΤΩΝ ΠΛΗΡΟΦΟΡΙΩΝ ΣΑΣ
9. ΣΕ ΠΟΙΟΝ ΚΟΙΝΟΠΟΙΟΥΜΕ ΤΙΣ ΠΛΗΡΟΦΟΡΙΕΣ ΣΑΣ
10. ΤΑΞΙΝΟΜΗΣΗ, ΑΥΤΟΜΑΤΟΠΟΙΗΜΕΝΗ ΛΗΨΗ ΑΠΟΦΑΣΕΩΝ ΚΑΙ ΑΤΟΜΙΚΑ ΔΙΚΑΙΩΜΑΤΑ
11. ΠΟΙΑ ΕΙΝΑΙ ΤΑ ΔΙΚΑΙΩΜΑΤΑ ΜΟΥ ΚΑΙ ΠΩΣ ΜΠΟΡΩ ΝΑ ΤΑ ΑΣΚΗΣΩ
12. ΓΙΑ ΠΟΣΟ ΧΡΟΝΙΚΟ ΔΙΑΣΤΗΜΑ ΔΙΑΤΗΡΟΥΜΕ ΤΙΣ ΠΛΗΡΟΦΟΡΙΕΣ ΣΑΣ
13. ΠΩΣ ΠΡΟΣΤΑΤΕΥΟΥΜΕ ΤΙΣ ΠΛΗΡΟΦΟΡΙΕΣ ΠΟΥ ΣΑΣ ΑΦΟΡΟΥΝ
14. COOKIES ΚΑΙ ΤΕΧΝΟΛΟΓΙΕΣ ΠΑΡΑΚΟΛΟΥΘΗΣΗΣ
15. ΑΛΛΑΓΕΣ ΣΤΗΝ ΠΑΡΟΥΣΑ ΔΗΛΩΣΗ ΙΔΙΩΤΙΚΟΥ ΑΠΟΡΡΗΤΟΥ
16. ΕΠΙΚΟΙΝΩΝΙΑ ΜΑΖΙ ΜΑΣ

Ανάπτυξη όλων +

Δηλωση Απορρητου Συμμετεχοντων Σε Ερευνα

Η παρούσα δήλωση παρέχει συγκεκριμένες πληροφορίες σχετικά με την επεξεργασία των πληροφοριών προσωπικού χαρακτήρα που αφορούν υποκείμενα δεδομένων των οποίων τα δεδομένα επεξεργάζεται η Bristol Myers Squibb (BMS) στο πλαίσιο κλινικών δοκιμών, μελετών παρατήρησης και άλλων ερευνητικών έργων.

Ανάπτυξη όλων +

1. ΕΙΣΑΓΩΓΗ ΚΑΙ ΠΕΡΙΛΗΨΗ
2. ΔΕΔΟΜΕΝΑ ΠΟΥ ΕΝΔΕΧΕΤΑΙ ΝΑ ΕΠΕΞΕΡΓΑΣΤΟΥΜΕ ΣΧΕΤΙΚΑ ΜΕ ΕΣΑΣ
3. ΠΗΓΕΣ ΠΛΗΡΟΦΟΡΙΩΝ ΚΑΙ ΑΡΜΟΔΙΟΤΗΤΕΣ
4. ΓΙΑΤΙ ΕΠΕΞΕΡΓΑΖΟΜΑΣΤΕ ΤΑ ΔΕΔΟΜΕΝΑ ΣΑΣ
5. ΠΩΣ ΔΙΚΑΙΟΛΟΓΕΙΤΑΙ Η ΕΠΕΞΕΡΓΑΣΙΑ ΤΩΝ ΠΛΗΡΟΦΟΡΙΩΝ ΣΑΣ
6. Η ΤΟΠΟΘΕΣΙΑ ΟΠΟΥ ΕΠΕΞΕΡΓΑΖΟΜΑΣΤΕ ΤΑ ΔΕΔΟΜΕΝΑ ΣΑΣ
7. ΚΟΙΝΟΠΟΙΗΣΗ ΤΩΝ ΠΡΟΣΩΠΙΚΩΝ ΠΛΗΡΟΦΟΡΙΩΝ ΣΑΣ

7. ΚΟΙΝΟΠΟΙΗΣΗ ΤΩΝ ΠΡΟΣΩΠΙΚΩΝ ΠΛΗΡΟΦΟΡΙΩΝ ΣΑΣ

8. ΑΤΟΜΙΚΕΣ ΕΠΙΛΟΓΕΣ: ΔΙΚΑΙΩΜΑΤΑ ΚΑΙ ΠΡΟΣΒΑΣΗ ΣΕ ΠΛΗΡΟΦΟΡΙΕΣ +

9. ΓΙΑ ΠΟΣΟ ΔΙΑΣΤΗΜΑ ΔΙΑΤΗΡΟΥΜΕ ΤΙΣ ΠΛΗΡΟΦΟΡΙΕΣ ΣΑΣ ΚΑΙ ΑΠΟΧΩΡΗΣΗ ΑΠΟ ΕΝΑ ΕΡΕΥΝΗΤΙΚΟ ΕΡΓΟ +

10. ΠΡΟΣΤΑΣΙΑ ΤΩΝ ΠΛΗΡΟΦΟΡΙΩΝ - ΑΣΦΑΛΕΙΑ +

11. ΑΛΛΑΓΕΣ ΣΤΗΝ ΔΗΛΩΣΗ ΑΠΟΡΡΗΤΟΥ +

12. ΕΠΙΚΟΙΝΩΝΗΣΤΕ ΜΑΖΙ ΜΑΣ +

Ανάπτυξη όλων +

© 2021 Bristol-Myers Squibb Company

Μπορείτε να επικοινωνήσετε με τον Υπεύθυνο Προστασίας Δεδομένων στην εταιρεία μας σύμφωνα με τη νομοθεσία της Ευρωπαϊκής Ένωσης, στη διεύθυνση ηλεκτρονικού ταχυδρομείου EUDPO@BMS.com, για να ασκήσετε οιαδήποτε δικαιώματα προστασίας προσωπικών δεδομένων ενδεχομένως έχετε, καθώς και για να θέσετε τυχόν ανησυχίες ή ερωτήσεις σχετικά με τον χειρισμό των προσωπικών σας δεδομένων από την εταιρεία Bristol Myers Squibb.